

Revisionsmanagement mit ID EFIX® 2012

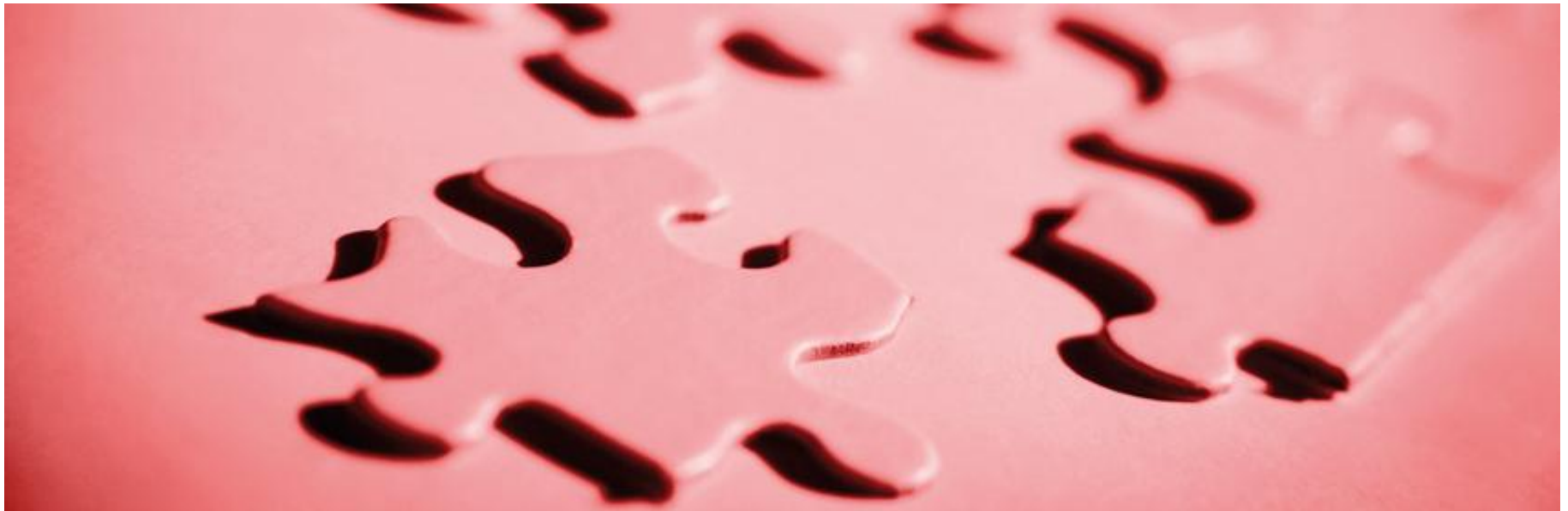

ID Berlin GmbH & Co. KGaA

Stammsitz Berlin
ID GmbH & Co. KGaA
Platz vor dem neuen Tor 2
D-10115 Berlin

Zur Person

- Susann – Cathrin Burde
- Seit 01.03.2008 bei ID Berlin
- Dipl. Betriebswirtin (VWA) mit Spezialisierung Gesundheitsmanagement
- Bereich Gesundheitsökonomie der ID GmbH & Co KGaA
- Produktmanagerin ID EFIX®
- Aufgabenschwerpunkte: inhaltliche Entwicklung, Produktpräsentationen – und Schulungen, 2. Level Support

Überblick Funktionsumfang ID EFIX®

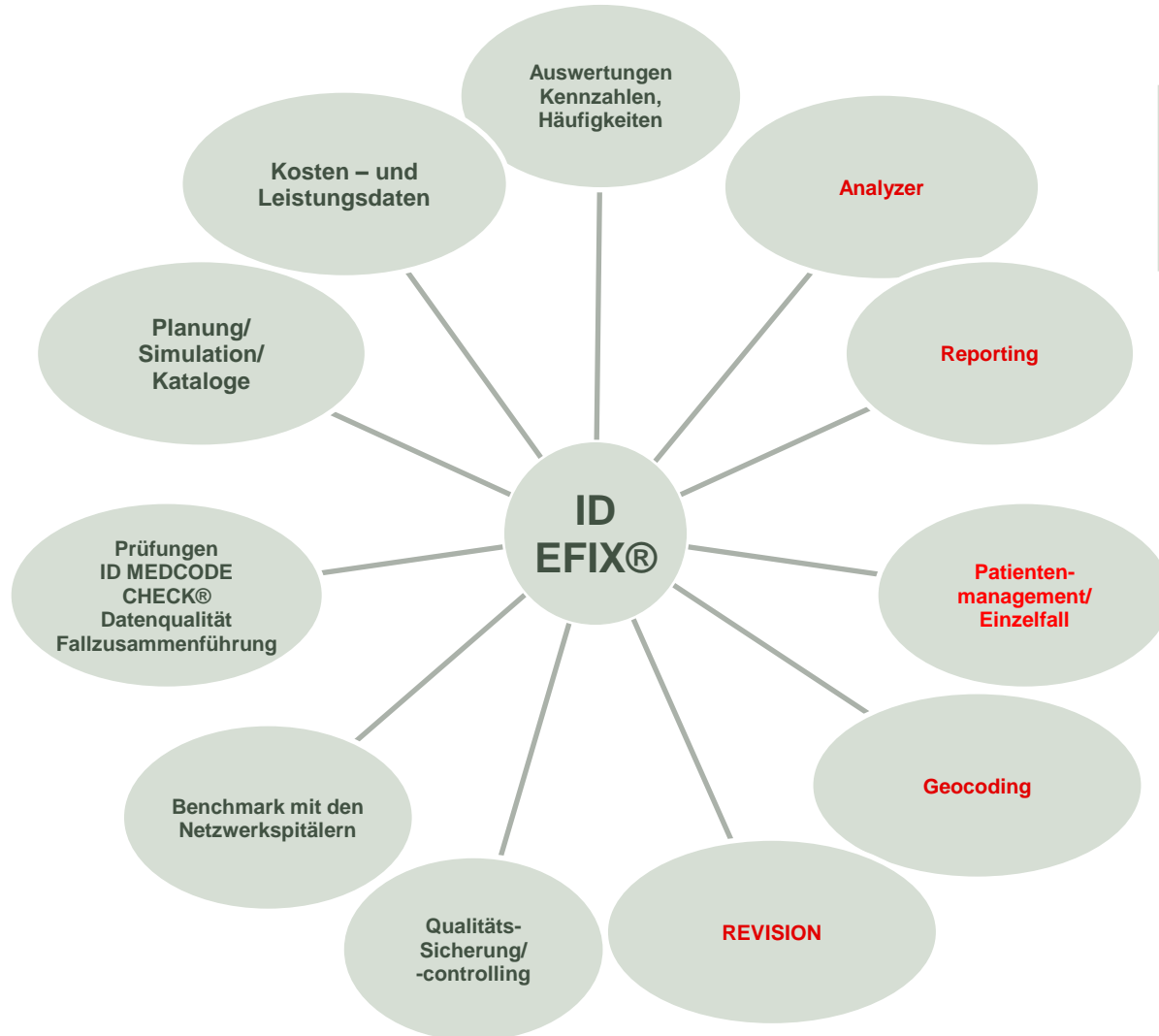

neue
Technologie

Agenda: Analysen ...

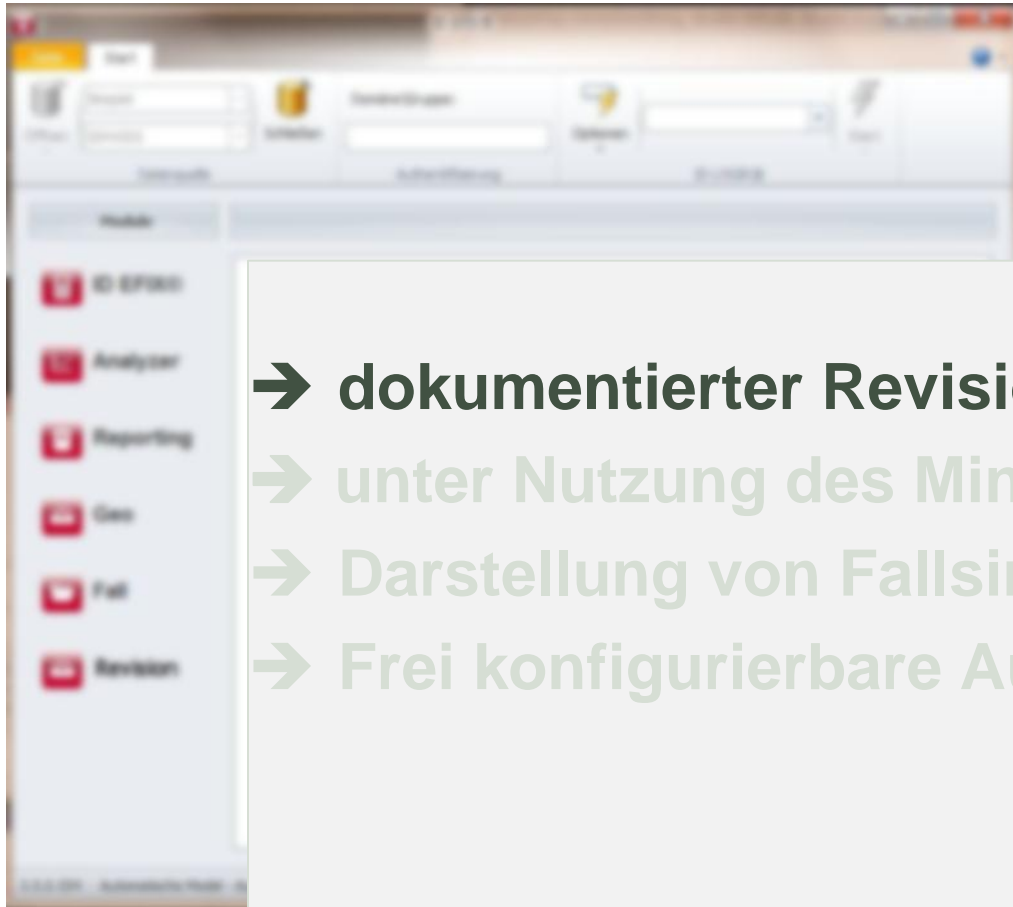

- dokumentierter Revisionsfälle
- unter Nutzung des Minimaldatensatz
- Darstellung von Fallsimulationen
- Frei konfigurierbare Auswertungen

Agenda: Analysen ...

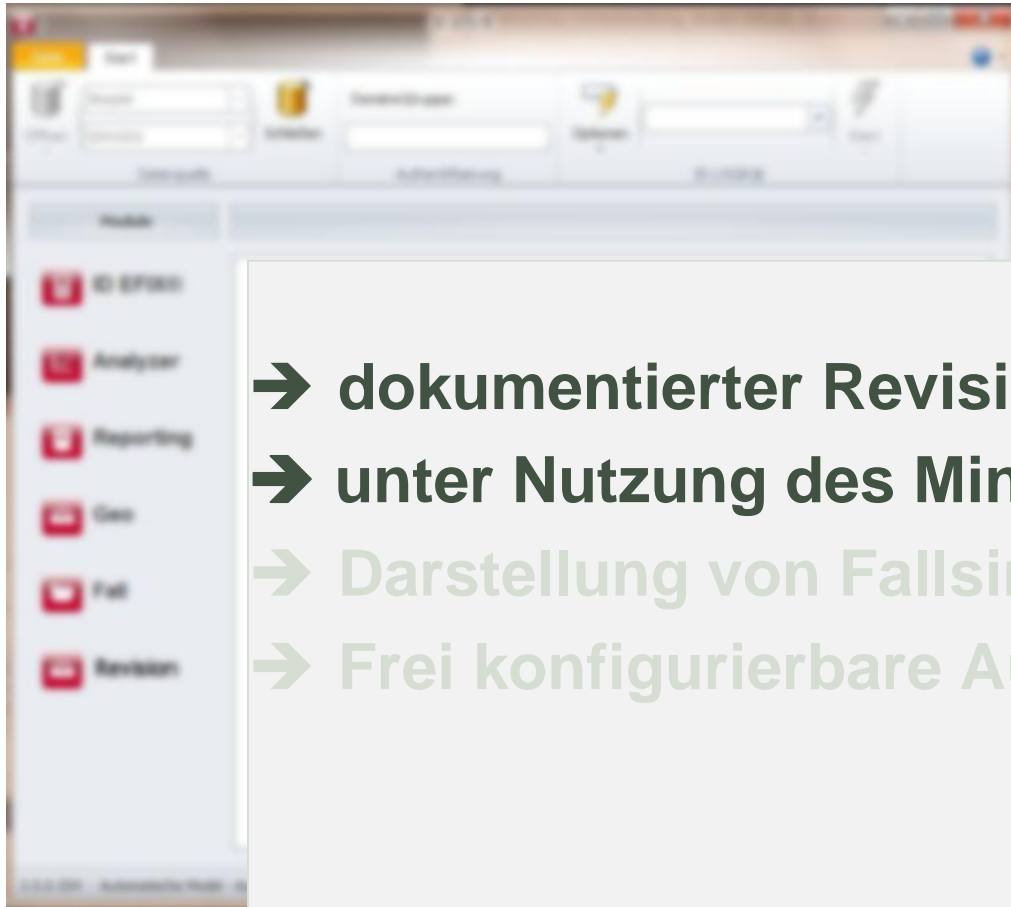

- dokumentierter Revisionsfälle
- unter Nutzung des Minimaldatensatz
- Darstellung von Fallsimulationen
- Frei konfigurierbare Auswertungen

Agenda: Analysen ...

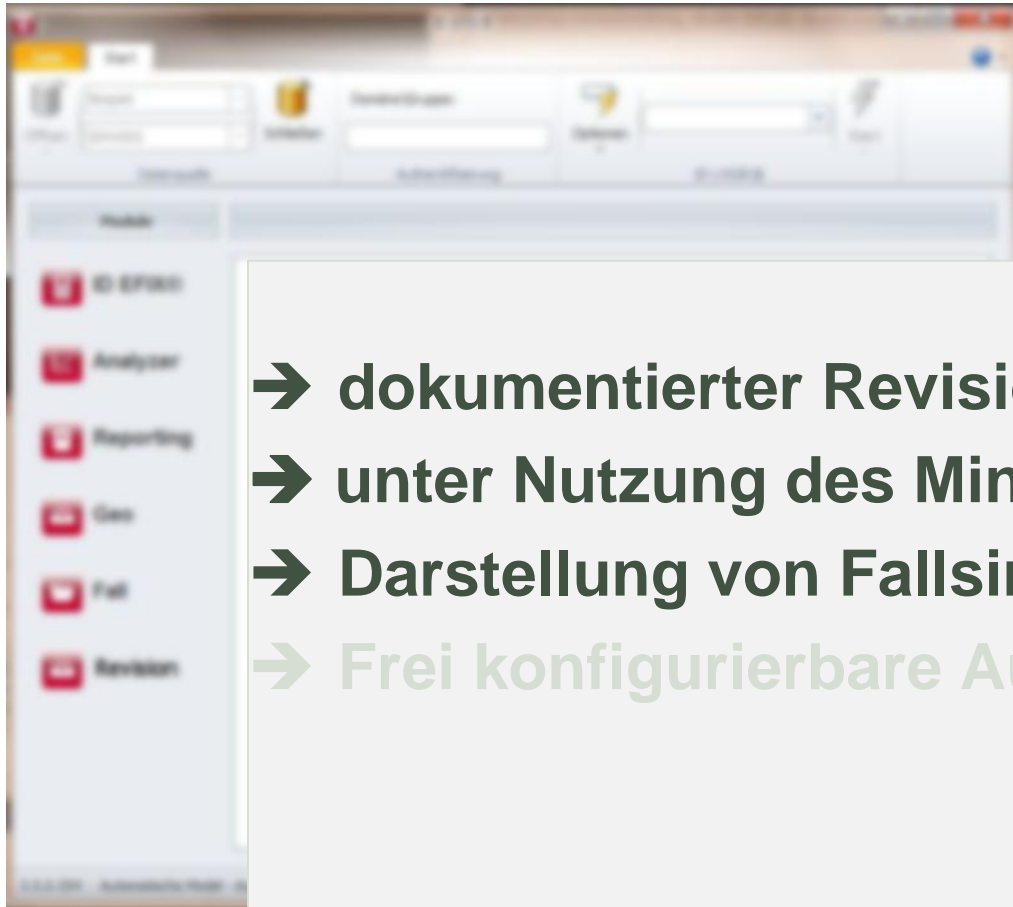

- dokumentierter Revisionsfälle
- unter Nutzung des Minimaldatensatz
- Darstellung von Fallsimulationen
- Frei konfigurierbare Auswertungen

Agenda: Analysen ...

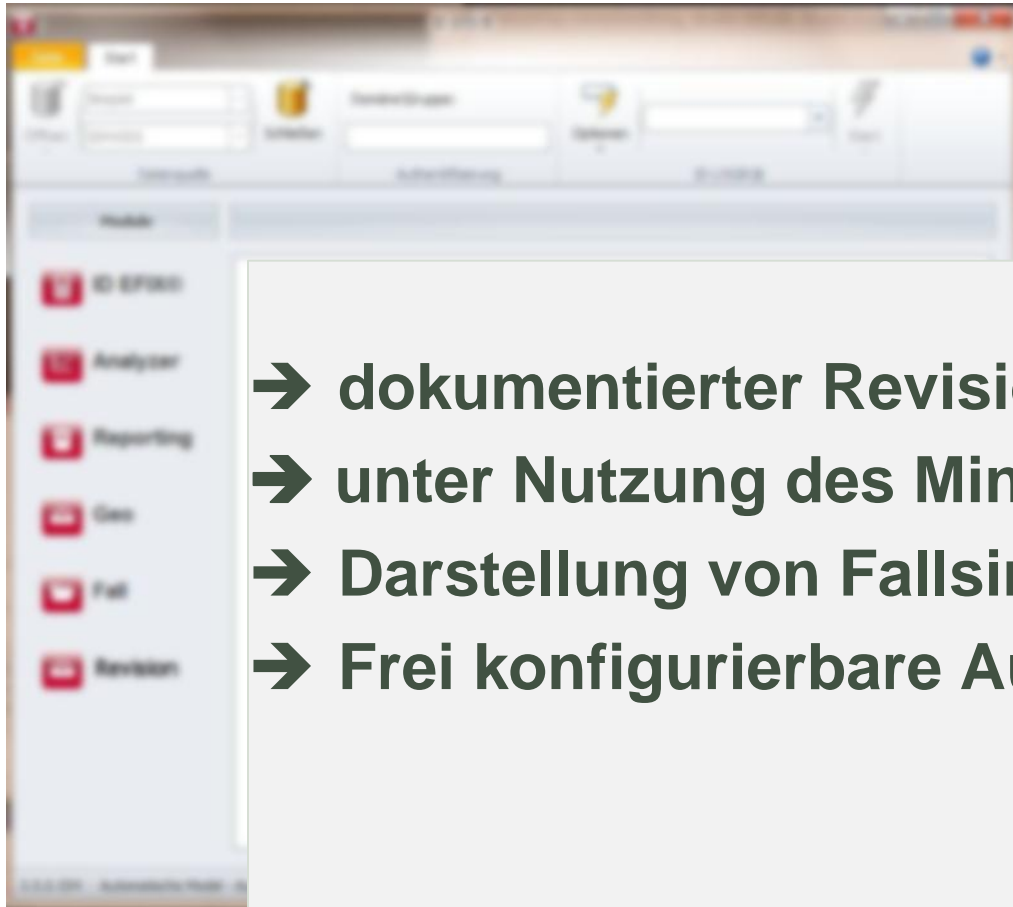

- dokumentierter Revisionsfälle
- unter Nutzung des Minimaldatensatz
- Darstellung von Fallsimulationen
- Frei konfigurierbare Auswertungen

Import ...

Daten importieren

Erlösdaten Kostendaten

Minimaldatensatz PATREC FremdDRG Feld 1-3

Name, Vorname, Geb.-datum, Geschl. sind verschlüsselt BFS+ Trennzeichen BFS (10-10)

ICD-10 GM PLZ->Region BFS 2006 (30-30)

Quelle: (Textdatei im Minimaldatensatz-Format) Feld für Abt.-Schl.: Original-Schlüssel BFS 2009 (50-100)

... BFS 2011 (50-100)

... des Minimaldatensatzes aus dem Explorer

→ Durch den Nutzer

→ Automatisierter Datenimport aus dem Explorer

→ Schnittstelle zu SAP

Import ...

Daten importieren

Erlösdaten Kostendaten

Minimaldatensatz PATREC FremdDRG Feld 1-3

Name, Vorname, Geb.-datum, Geschl. sind verschlüsselt BFS+ Trennzeichen BFS (10-10)

ICD-10 GM PLZ->Region BFS 2006 (30-30)

Quelle: (Textdatei im Minimaldatensatz-Format) Feld für Abt.-Schl.: Original-Schlüssel BFS 2009 (50-100)

... BFS 2011 (50-100)

... des Minimaldatensatzes aus dem Explorer

→ Durch den Nutzer

→ Automatisierter Datenimport aus dem Explorer

→ Schnittstelle zu SAP

Import ...

Daten importieren

Erlösdaten Kostendaten

Minimaldatensatz PATREC FremdDRG Feld 1-3

Name, Vorname, Geb.-datum, Geschl. sind verschlüsselt BFS+ Trennzeichen BFS (10-10)

ICD-10 GM PLZ->Region BFS 2006 (30-30)

Quelle: (Textdatei im Minimaldatensatz-Format) Feld für Abt.-Schl.: Original-Schlüssel BFS 2009 (50-100)

... BFS 2011 (50-100)

... des Minimaldatensatzes aus dem Explorer

→ Durch den Nutzer

→ Automatisierter Datenimport aus dem Explorer

→ Schnittstelle zu SAP

Import ...

Daten importieren

Erlösdaten Kostendaten

Minimaldatensatz PATREC FremdDRG Feld 1-3

Name, Vorname, Geb.-datum, Geschl. sind verschlüsselt BFS+ Trennzeichen BFS (10-10)

ICD-10 GM PLZ->Region BFS 2006 (30-30)

Quelle: (Textdatei im Minimaldatensatz-Format) Feld für Abt.-Schl.: Original-Schlüssel BFS 2009 (50-100)

... BFS 2011 (50-100)

... des Minimaldatensatzes aus dem Explorer

→ Durch den Nutzer

→ Automatisierter Datenimport aus dem Explorer

→ Schnittstelle zu SAP

Grundlagen

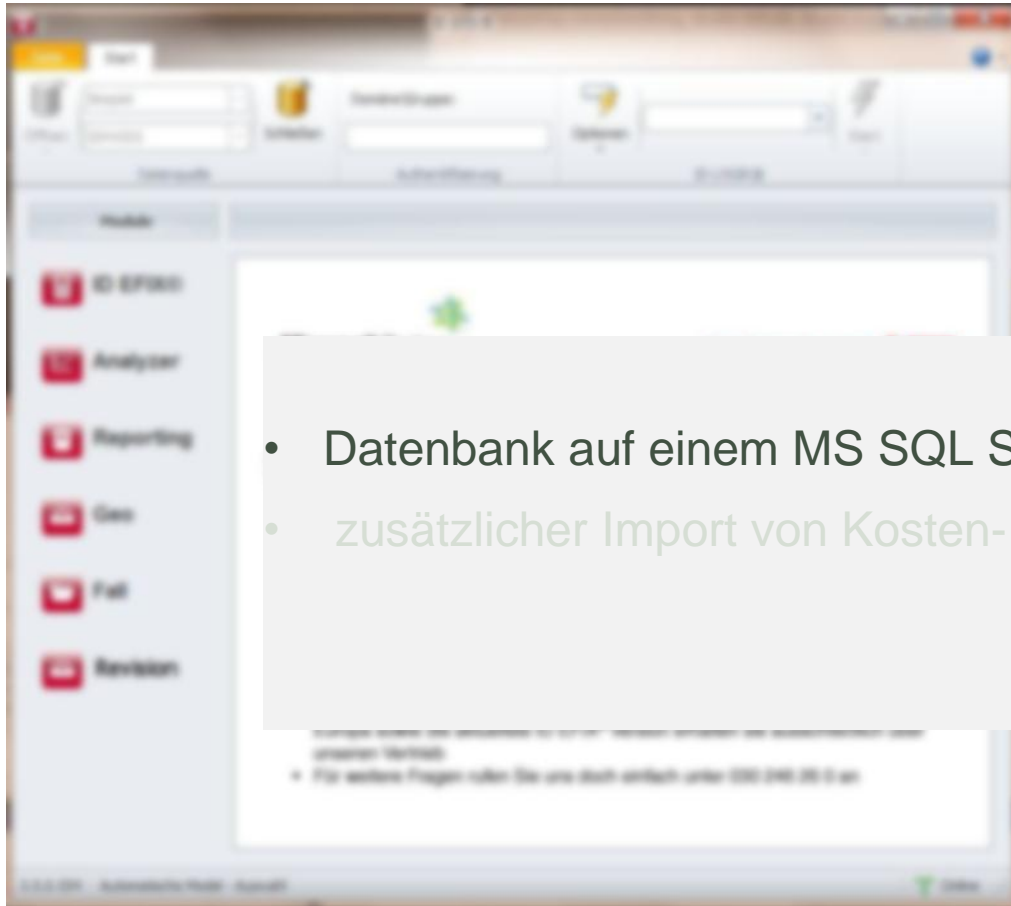

- Datenbank auf einem MS SQL Server, ACCESS
- zusätzlicher Import von Kosten- und Leistungsdaten

Grundlagen

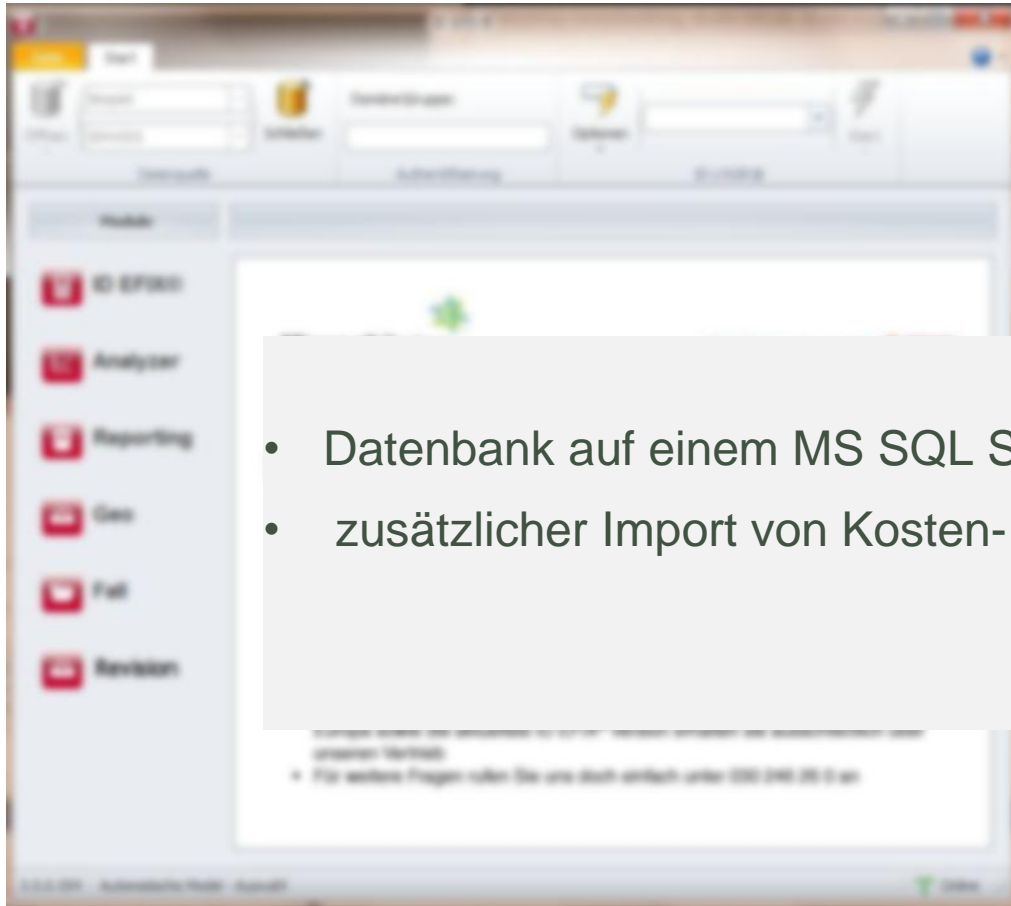

- Datenbank auf einem MS SQL Server, ACCESS
- zusätzlicher Import von Kosten- und Leistungsdaten

verschiedene Groupermodelle und Prüflogarithmen

Ermitteln

DRG ID MEDCODE CHECK@/MedPlaus Batchlauf - Einstellungen

Ermitteln mit folgenden Grouper-Modellen:

- Automatische Model - Auswahl
- auto2012ch (Konvertieren zum 2012)
- auto2011ch (Konvertieren zum 2011)
- Abrechnungsversion 1.0
- Planungsversion 2 1.0
- Katalog-/Planungsversion 1.0
- Abrechnungsversion 0.3
- Planungsversion 0.3

Ermitteln mit ID MEDCODE CHECK@/MedPlaus

Ermitteln mit ID QI CHECK@
(Version entsprechend dem Aufnahme datum)

Grouper/KR CHECK Einstellungen

Ermitteln Datenqualität
(Nur nach Eingabe Spital-Daten in Optionen)

Alles auswählen Alles abwählen Start

- SwissDRG Groupermodelle
- APDRG Groupermodelle
- Spitalplanungs - Leistungsgruppen
- Prüflauf Kodierqualität
- MedPlaus (Freudiger)
- Qualitätsindikatoren – Grouper
- Datenqualitätsprüfung

verschiedene Groupermodelle und Prüflogarithmen

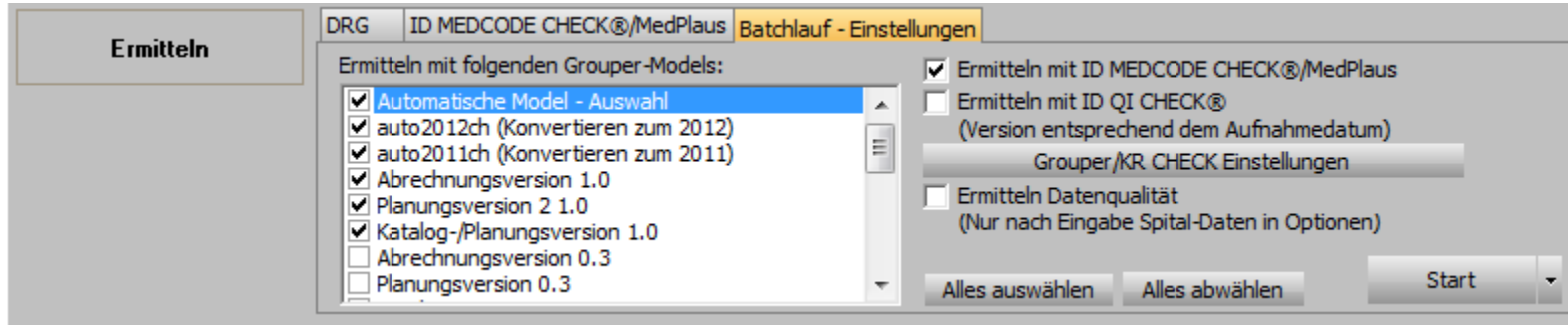

- SwissDRG Groupermodelle
- APDRG Groupermodelle
- Spitalplanungs - Leistungsgruppen
- Prüflauf Kodierqualität
- MedPlaus (Freudiger)
- Qualitätsindikatoren – Grouper
- Datenqualitätsprüfung

verschiedene Groupermodelle und Prüflogarithmen

Ermitteln

DRG ID MEDCODE CHECK@/MedPlaus Batchlauf - Einstellungen

Ermitteln mit folgenden Grouper-Modellen:

- Automatische Model - Auswahl
- auto2012ch (Konvertieren zum 2012)
- auto2011ch (Konvertieren zum 2011)
- Abrechnungsversion 1.0
- Planungsversion 2 1.0
- Katalog-/Planungsversion 1.0
- Abrechnungsversion 0.3
- Planungsversion 0.3

Ermitteln mit ID MEDCODE CHECK@/MedPlaus

Ermitteln mit ID QI CHECK@
(Version entsprechend dem Aufnahme datum)

Grouper/KR CHECK Einstellungen

Ermitteln Datenqualität
(Nur nach Eingabe Spital-Daten in Optionen)

Alles auswählen Alles abwählen Start

- SwissDRG Groupermodelle
- APDRG Groupermodelle
- Spitalplanungs - Leistungsgruppen
- Prüflauf Kodierqualität
- MedPlaus (Freudiger)
- Qualitätsindikatoren – Grouper
- Datenqualitätsprüfung

verschiedene Groupermodelle und Prüflogarithmen

Ermitteln

DRG ID MEDCODE CHECK@/MedPlaus Batchlauf - Einstellungen

Ermitteln mit folgenden Grouper-Modellen:

- Automatische Model - Auswahl
- auto2012ch (Konvertieren zum 2012)
- auto2011ch (Konvertieren zum 2011)
- Abrechnungsversion 1.0
- Planungsversion 2 1.0
- Katalog-/Planungsversion 1.0
- Abrechnungsversion 0.3
- Planungsversion 0.3

Ermitteln mit ID MEDCODE CHECK@/MedPlaus

Ermitteln mit ID QI CHECK@
(Version entsprechend dem Aufnahme datum)

Grouper/KR CHECK Einstellungen

Ermitteln Datenqualität
(Nur nach Eingabe Spital-Daten in Optionen)

Alles auswählen Alles abwählen Start

- SwissDRG Groupermodelle
- APDRG Groupermodelle
- Spitalplanungs - Leistungsgruppen
- Prüflauf Kodierqualität
- MedPlaus (Freudiger)
- Qualitätsindikatoren – Grouper
- Datenqualitätsprüfung

verschiedene Groupermodelle und Prüflogarithmen

Ermitteln

DRG ID MEDCODE CHECK@/MedPlaus Batchlauf - Einstellungen

Ermitteln mit folgenden Grouper-Modellen:

- Automatische Model - Auswahl
- auto2012ch (Konvertieren zum 2012)
- auto2011ch (Konvertieren zum 2011)
- Abrechnungsversion 1.0
- Planungsversion 2 1.0
- Katalog-/Planungsversion 1.0
- Abrechnungsversion 0.3
- Planungsversion 0.3

Ermitteln mit ID MEDCODE CHECK@/MedPlaus

Ermitteln mit ID QI CHECK@
(Version entsprechend dem Aufnahme datum)

Grouper/KR CHECK Einstellungen

Ermitteln Datenqualität
(Nur nach Eingabe Spital-Daten in Optionen)

Alles auswählen Alles abwählen Start

- SwissDRG Groupermodelle
- APDRG Groupermodelle
- Spitalplanungs - Leistungsgruppen
- Prüflauf Kodierqualität
- MedPlaus (Freudiger)
- Qualitätsindikatoren – Grouper
- Datenqualitätsprüfung

verschiedene Groupermodelle und Prüflogarithmen

Ermitteln

DRG ID MEDCODE CHECK@/MedPlaus Batchlauf - Einstellungen

Ermitteln mit folgenden Grouper-Modellen:

- Automatische Model - Auswahl
- auto2012ch (Konvertieren zum 2012)
- auto2011ch (Konvertieren zum 2011)
- Abrechnungsversion 1.0
- Planungsversion 2 1.0
- Katalog-/Planungsversion 1.0
- Abrechnungsversion 0.3
- Planungsversion 0.3

Ermitteln mit ID MEDCODE CHECK@/MedPlaus

Ermitteln mit ID QI CHECK@
(Version entsprechend dem Aufnahme datum)

Grouper/KR CHECK Einstellungen

Ermitteln Datenqualität
(Nur nach Eingabe Spital-Daten in Optionen)

Alles auswählen Alles abwählen Start

- SwissDRG Groupermodelle
- APDRG Groupermodelle
- Spitalplanungs - Leistungsgruppen
- Prüflauf Kodierqualität
- MedPlaus (Freudiger)
- Qualitätsindikatoren – Grouper
- Datenqualitätsprüfung

verschiedene Groupermodelle und Prüflogarithmen

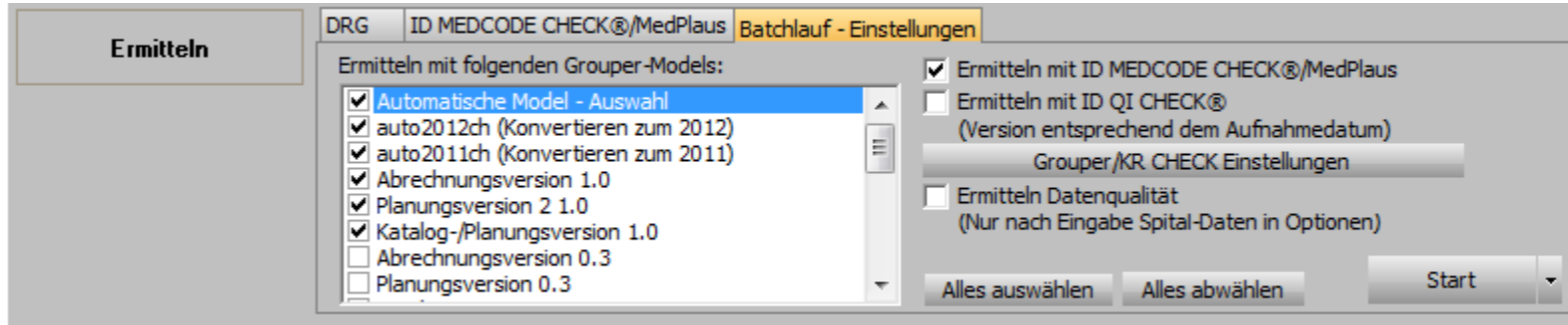

- SwissDRG Groupermodelle
- APDRG Groupermodelle
- Spitalplanungs - Leistungsgruppen
- Prüflauf Kodierqualität
- MedPlaus (Freudiger)
- Qualitätsindikatoren – Grouper
- Datenqualitätsprüfung

Von der Dokumentation zur Analyse ...

Revisionsdokumentation

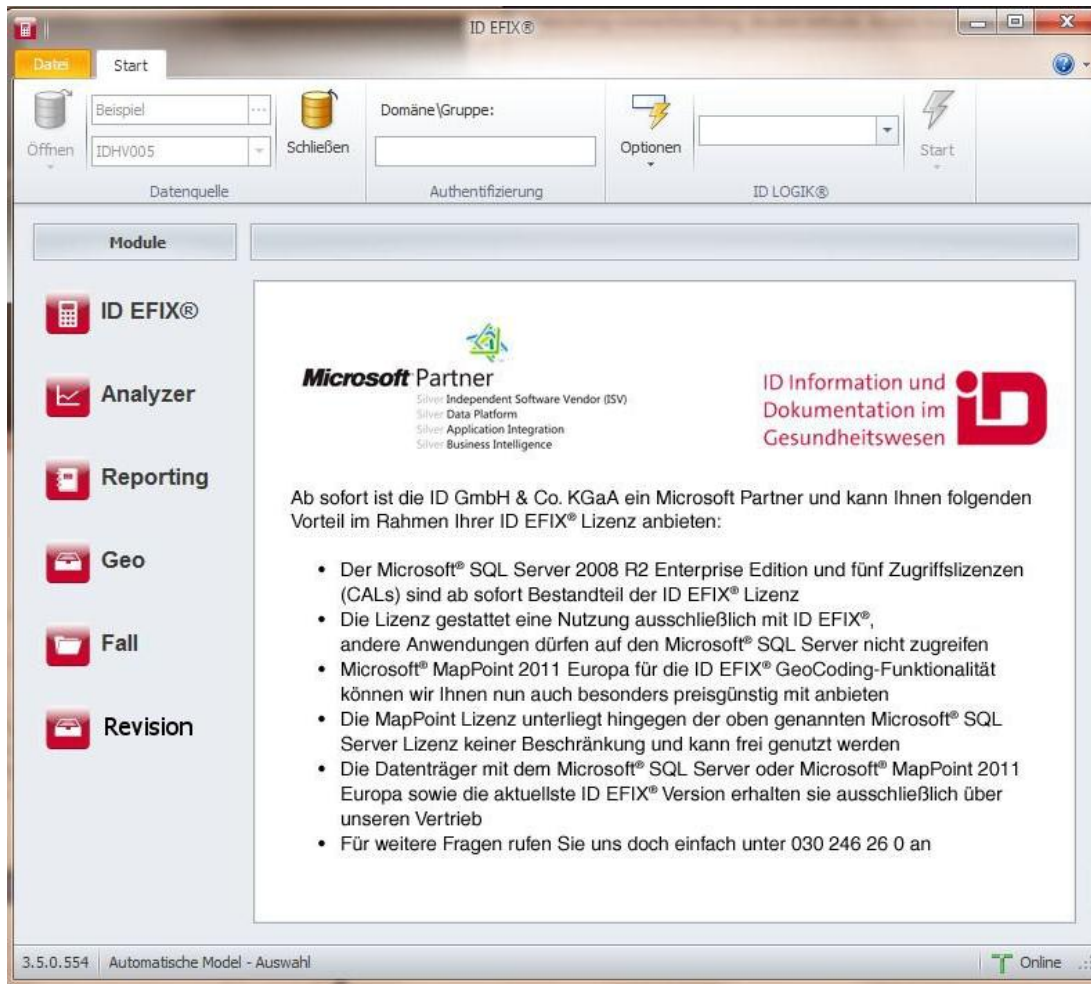

Funktionen

- ✓ **Fallbezogene Erfassung der Kodier – Revisionen**
- ✓ Historisierung der Dokumentation
- ✓ Dokumente hinterlegen (Link)
- ✓ Wiedervorlage, Arbeitslisten – Orientierung am Bearbeiter
- ✓ Simulationsmodus u. Probegrouping für mehr. Varianten
- ✓ veränderbare Standardbriefvorlagen
- ✓ Übersichten: aktuelle Revisions-Fälle, Fälle für erneute Besprechung etc.
- ✓ Reporting/Analysen: offene Fälle, Erfolgsquoten etc.
- ✓ ...

Neuen Revisionsfall anlegen

Fallnummer	Patientennummer	Vorname	Name
38001256	241798		
38012563	132837		
38012564	273738		
38012565	275821		
38012566	148749		
38012567	270005		
38012569	275822		
39001256	153249		
39012564	295174		

Below the search results is a 'Hinzufügen' button and a table with the following data:

Fallnummer	Patientennummer	Vorname	Name
38001256	241798		
38012565	275821		

Buttons at the bottom of the search window include 'Entfernen', 'Anlegen', and 'Abbrechen'.

SUCHE:

Fall wird aus dem importierten
BFS Datensatz selektiert

Neuen Revisionsfall anlegen

SUCHE: →

Fall wird aus dem importierten BFS Datensatz selektiert

Fallnummer	Patientennummer	Vorname	Name
38001256	241798		
38012563	132837		
38012564	273738		
38012565	275821		
38012566	148749		
38012567	270005		
38012569	275822		
39001256	153249		
39012564	295174		

Fallnummer	Patientennummer	Vorname	Name
38001256	241798		
38012565	275821		

Neuen Revisionsfall anlegen

Fallnummer	Patientennummer	Vorname	Name
38001256	241798		
38012563	132837		
38012564	273738		
38012565	275821		
38012566	148749		
38012567	270005		
38012569	275822		
39001256	153249		
39012564	295174		

Fallnummer	Patientennummer	Vorname	Name
38001256	241798		
38012565	275821		

SUCHE: →

Fall wird aus dem importierten
BFS Datensatz selektiert

HINZUFÜGEN:

legt den Revisionsfall
In primär drei Kopien
des BFS Datensatzes an.

Neuen Revisionsfall anlegen

SUCHE: →

Fall wird aus dem importierten BFS Datensatz selektiert

HINZUFÜGEN: →

legt den Revisionsfall In primär drei Kopien des BFS Datensatzes an.

Fallnummer	Patientennummer	Vorname	Name
38001256	241798		
38012563	132837		
38012564	273738		
38012565	275821		
38012566	148749		
38012567	270005		
38012569	275822		
39001256	153249		
39012564	295174		

Fallnummer	Patientennummer	Vorname	Name
38001256	241798		
38012565	275821		

Funktionen

- ✓ Fallbezogene Erfassung der Kodier – Revisionen
- ✓ **Historisierung der Dokumentation**
- ✓ Dokumente hinterlegen (Link)
- ✓ Wiedervorlage, Arbeitslisten – Orientierung am Bearbeiter
- ✓ Simulationsmodus u. Probegrouping für mehr. Varianten
- ✓ veränderbare Standardbriefvorlagen
- ✓ Übersichten: aktuelle Revisions-Fälle, Fälle für erneute Besprechung etc.
- ✓ Reporting/Analysen: offene Fälle, Erfolgsquoten etc.
- ✓ ...

Revision Reiter Dokumentation

K Manager - (ANS)

Aktivierung Pflichtfelder

Überprüfen

Bearbeiten

FallNr.: 30012351 PatNr.: 306114 Name: Vorname: Geburtsdatum:

Nr.	Änderungsdatum	Überwacher	Bearbeiter	Nachfolger	Information	Pat. Unterlagen	Wiedervorlage	Bearbeitungsstatus	Gesamtstatus
1	Dienstag, 1. November 2011 16:22	Thomas Seelig	Andrea Schlechter	Thomas Seelig		<input type="checkbox"/>		Angelegt	Offen
0	Dienstag, 1. November 2011 14:29	Thomas Seelig	Thomas Seelig	Thomas Seelig		<input type="checkbox"/>		Angelegt	Offen

Anfrage

Art der Anfrage: Überwacher MA: Bemerkung:

Anfragedatum: Anfragende Stelle:

Anfragegrund:

Status KK: MDK-Begehung

Streitwert: Verschiebung

Bearbeitung

Nachfolgender Bearbeiter: Bemerkung:

Bearbeitungsstatus:

Wiedervorlage:

Gesamtstatus:

Mitgabe Patientenunterlagen

Medizincontrolling

Maßnahme: Bemerkung:

Finanzbuchhaltung

Rechnungsdatum: Mahnsperre Bemerkung:

Rechnungsbetrag: 4.546,53 € Fristüberschreitung

Revision Dokumentation Historie

Nr. ▾	Änderungsdatum	Information	Bearbeiter	Überwacher	Nachfolger	Pat. Unterlagen	Wiedervorlage	Bearbeitungsstatus	Gesamtstatus
> 3	14.11.2009 18:19:05	information	ID-BERLIN\jad	bbu	ID-BERLIN\jad	<input checked="" type="checkbox"/>	09.11.2009 00:00:00	Angelegt	Unter Beobachtung
2	14.11.2009 18:11:48	mdk begehung	ID-BERLIN\jad	bbu	sj	<input type="checkbox"/>	18.11.2009 00:00:00	Unterlagen für Begehung vorbereitet	Unter Beobachtung
1	14.11.2009 18:10:59	information	ID-BERLIN\jad	bbu	sj	<input type="checkbox"/>	09.11.2009 00:00:00	Angelegt	Unter Beobachtung
0	14.11.2009 18:03:01					<input type="checkbox"/>			

Automatische Historisierung der
Dokumentation

Nicht löschar oder überschreibbar

Funktionen

- ✓ Fallbezogene Erfassung der Kodier – Revisionen
- ✓ Historisierung der Dokumentation
- ✓ **Dokumente hinterlegen (Link)**
- ✓ Wiedervorlage, Arbeitslisten – Orientierung am Bearbeiter
- ✓ Simulationsmodus u. Probegrouping für mehr. Varianten
- ✓ veränderbare Standardbriefvorlagen
- ✓ Übersichten: aktuelle Revisions-Fälle, Fälle für erneute Besprechung etc.
- ✓ Reporting/Analysen: offene Fälle, Erfolgsquoten etc.
- ✓ ...

Dokumentation: Anschreiben als Link hinterlegen

ID EFIX® MDK Manager - (Medica_2011)

Start Dokumentation Einzelfall Fallvergleich

Bearbeiten Überprüfen Speichern Hinzufügen Löschen Erstellen

Anfrage Schriftverkehr Anschreiben

FallNr.: ID-012955 PatNr.: 1333300 Name: Vorname: Geburtsdatum:

Historie

Nr.	Änderungsdatum	Überwacher	Bearbeiter	Nachfolger	Information	Pat. Unterlagen	Wiedervorlage	Bearbeitungsstatus	Gesamtstatus
1	Freitag, 20. April 2012 09:54	Andrea Schlechter	ID-BERLIN\scb	Andrea Schlechter	Bitte um Stellung...	<input type="checkbox"/>	Freitag, 27. April 2012 00:00	Interne Stellungnahme angefordert	Offen
0	Freitag, 18. November 2011 15:05	Andrea Schlechter	Andrea Schlechter	Andrea Schlechter		<input checked="" type="checkbox"/>		Angelegt	Offen

Anfrage

Art der Anfrage: Prüfinfo Überwachender MA: Andrea Schlechter Bemerkung:

Anfragedatum: 20.04.2012 Anfragende Stelle: PKV

Anfragegrund: Behandlung in diesem KH notfall... Allianz Private Krankenversicherung - AG

Status KK: Bisher nicht bezahlt MDK-Begehung

Streitwert: Verschiebung

Bearbeitung

Medizincontrolling

Finanzbuchhaltung

Ergebnis

Schriftverkehr

Ersteller	Erstellungsdatum	Änderungsdatum	Vorlage	Dateiname	Pfad
ID-BERLIN\scb	20.04.2012	20.04.2012	Interne Stellungnahme	test.docx	C:\Users\scb\Desktop\test.docx

Dokumentation: Anschreiben als Link hinterlegen

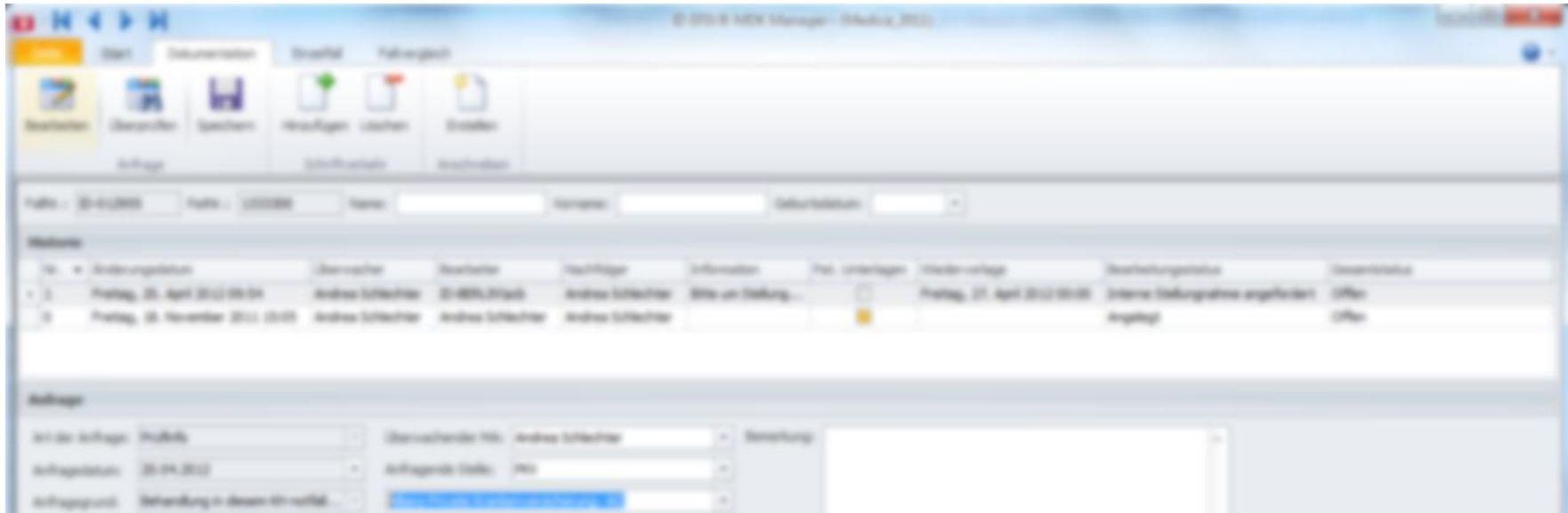

Schriftverkehr

	Ersteller	Erstellungsdatum	Änderungsdatum	Vorlage	Dateiname	Pfad
▶	ID-BERLIN\scb	20.04.2012	20.04.2012	Interne Stellungnahme	test.docx	C:\Users\scb\Desktop\test.docx

Dokumentation: Anschreiben als Link hinterlegen

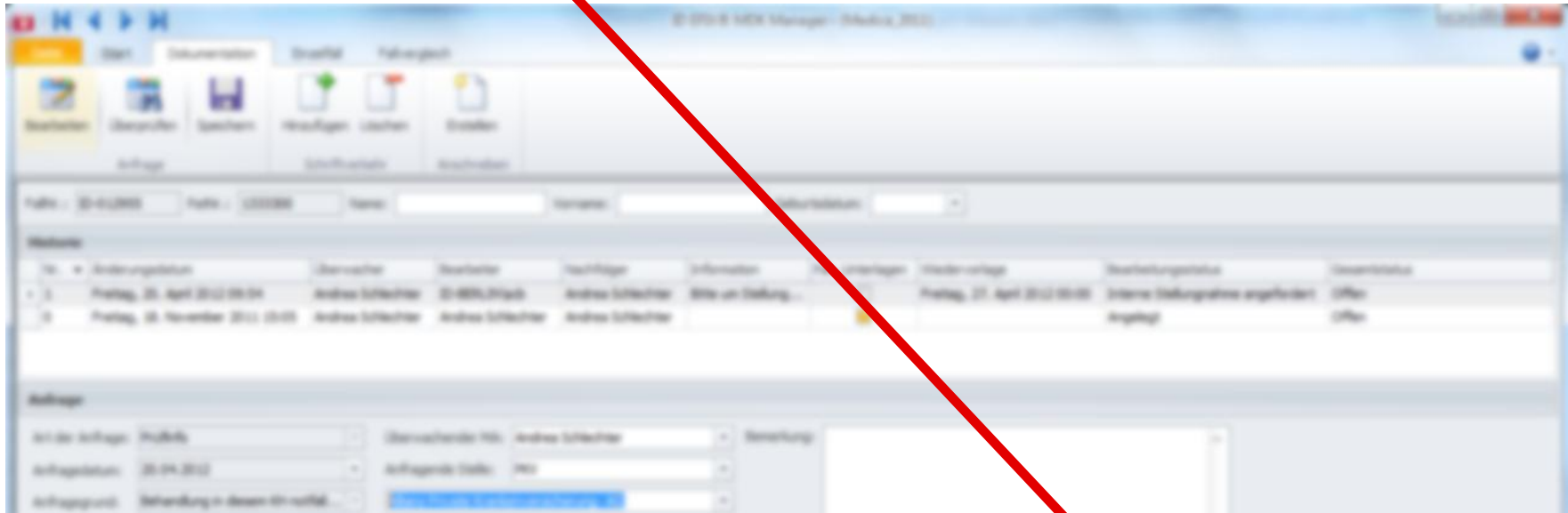

Schriftverkehr

Ersteller	Erstellungsdatum	Änderungsdatum	Vorlage	Dateiname	Pfad
ID-BERLIN\scb	20.04.2012	20.04.2012	Interne Stellungnahme	test.docx	C:\Users\scb\Desktop\test.docx

Ersteller	Erstellungsdatum	Änderungsdatum	Vorlage	Dateiname	Pfad
ID-BERLIN\scb	20.04.2012	20.04.2012	Interne Stellungnahme	test.docx	C:\Users\scb\Desktop\test.docx

Funktionen

- ✓ Fallbezogene Erfassung der Kodier – Revisionen
- ✓ Historisierung der Dokumentation
- ✓ Dokumente hinterlegen (Link)
- ✓ **Wiedervorlage, Arbeitslisten – Orientierung am Bearbeiter**
- ✓ Simulationsmodus u. Probegrouping für mehr. Varianten
- ✓ veränderbare Standardbriefvorlagen
- ✓ Übersichten: aktuelle Revisions-Fälle, Fälle für erneute Besprechung etc.
- ✓ Reporting/Analysen: offene Fälle, Erfolgsquoten etc.
- ✓ ...

„Arbeitslisten“ der Kodier - Revision

Software interface for ID EFIX MDK Manager (ConHIT2011) showing a list of work items with columns for status, department, case number, patient number, name, date of admission, date of discharge, successor, supervisor, insurance, and last worker.

Arbeitslisten mit:

- ✓ individuelle Spaltenkonfiguration

„Arbeitslisten“ der Kodier - Revision

ID EFIX® MDK Manager - (ConHT2011)

Daten Start Dokumentation Einzelfall Fallvergleich

Anfrage Arbeitsliste Filter

Neu Löschen Drucken Exportieren Spaltenkonfiguration Konfigurieren Zurücksetzen

Abschließender Erlös
Anfragegrund
Anfragende Stelle
Anfragestellentyp
Art der Anfrage
Aufwandspauschale
Bemerkung Anfrage
Bemerkung Bearbeitung
Bemerkung Ergebnis
Bemerkung FiBu
Bemerkung MedCo
Differenz
Ende der Mahnsperre
Ergebnis KK
Ergebnis MDK
Fristüberschreitung
Inhaltliches Ergebnis
Juristische Klärung
Mahnsperre
Maßnahme MedCo
Patientenunterlagen
Rechnungsbetrag
Rechnungsdatum
Referenzfall
Status KK
Stichwort Referenz
Verschiebung Begehung
Verzugszinsen
Wiedervorlage
Zusatzinfos

Status Fachabteilung

Vollständig	Bearbeitungsstatus	Fallnummer	Patientennummer	Name	Vorname	Aufnahmedatum	Entlassungsdatum	Nachfolger	Überwacher	Krankenkasse	Letzter Bearbeiter
▼ Status: Abgeschlossen											
> Fachabteilung: Innere Medizin											
▼ Status: Offen											
> Fachabteilung: Allgemeine Chirurgie											
> Fachabteilung: Frauenheilkunde und Geburtshilfe											
> Fachabteilung: Hals-, Nasen-, Ohrenheilkunde											
▼ Fachabteilung: Innere Medizin											
<input type="checkbox"/>	Angelegt	4101026890	151304096			18.03.2009	18.03.2009		Susann-Cathrin Burde	AOK Sachsen-Anhalt	Thomas Seelig
<input type="checkbox"/>	Angelegt	4101028903	151203635			23.04.2009	29.04.2009	Susann-Cathrin Burde	Susann-Cathrin Burde	AOK Sachsen-Anhalt	Thomas Seelig
<input type="checkbox"/>	Angelegt	4101022890	151012531			10.01.2009	15.01.2009	Susann-Cathrin Burde	Susann-Cathrin Burde	AOK Sachsen-Anhalt	Thomas Seelig
<input type="checkbox"/>	Angelegt	4101041234	154812541			23.11.2009	02.12.2009			AOK Sachsen-Anhalt	Thomas Seelig
<input type="checkbox"/>	Angelegt	1025890	9017585	Schulze	Georg	29.10.2010	14.12.2010	Susann-Cathrin Burde	Susann-Cathrin Burde	Deutsche Angestellten Krankenkasse (101560000)	Susann-Cathrin Burde
▼ Fachabteilung: Neurologie											
<input type="checkbox"/>	Angelegt	1025890	9017585	Schulze	Georg	29.10.2010	14.12.2010	Susann-Cathrin Burde	Susann-Cathrin Burde	Deutsche Angestellten Krankenkasse (101560000)	Susann-Cathrin Burde
> Fachabteilung: Urologie											

Arbeitslisten mit:

✓ individuelle Spaltenkonfiguration

✓ Sortierung nach Spaltenüberschrift

„Arbeitslisten“ der Kodier - Revision

ID EFIX® MDK Manager - (ConHT2011)

Start Dokumentation Einzelfall Fallvergleich

Anfrage Arbeitsliste Filter

Neu Löschen Drucken Exportieren Spaltenkonfiguration Konfigurieren Zurücksetzen

Abschließender Erlös
Anfragegrund
Anfragende Stelle
Anfragestellentyp
Art der Anfrage
Aufwandspauschale
Bemerkung Anfrage
Bemerkung Bearbeitung
Bemerkung Ergebnis
Bemerkung FiBu
Bemerkung MedCo
Differenz
Ende der Mahnsperre
Ergebnis KK
Ergebnis MDK
Fristüberschreitung
Inhaltliches Ergebnis
Juristische Klärung
Mahnsperre
Maßnahme MedCo
Patientenunterlagen
Rechnungsbetrag
Rechnungsdatum
Referenzfall
Status KK
Sichwort Referenz
Verschiebung Begehung
Verzugszinsen
Wiedervorlage
Zusatzinfos

Status: Fachabteilung:

Vollständig	Bearbeitungsstatus	Fallnummer	Patientennummer	Name	Vorname	Aufnahmedatum	Entlassungsdatum	Nachfolger	Überwacher	Krankenkasse	Letzter Bearbeiter
▼ Status: Abgeschlossen											
> Fachabteilung: Innere Medizin											
▼ Status: Offen											
> Fachabteilung: Allgemeine Chirurgie											
> Fachabteilung: Frauenheilkunde und Geburtshilfe											
> Fachabteilung: Hals-, Nasen-, Ohrenheilkunde											
▼ Fachabteilung: Innere Medizin											
<input type="checkbox"/>	Angelegt	4101026890	151304096			18.03.2009	18.03.2009		Susann-Cathrin Burde	AOK Sachsen-Anhalt	Thomas Seelig
<input type="checkbox"/>	Angelegt	4101028903	151203635			23.04.2009	29.04.2009	Susann-Cathrin Burde	Susann-Cathrin Burde	AOK Sachsen-Anhalt	Thomas Seelig
<input type="checkbox"/>	Angelegt	4101022890	151012531			10.01.2009	15.01.2009	Susann-Cathrin Burde	Susann-Cathrin Burde	AOK Sachsen-Anhalt	Thomas Seelig
<input type="checkbox"/>	Angelegt	4101041234	154812541			23.11.2009	02.12.2009			AOK Sachsen-Anhalt	Thomas Seelig
<input type="checkbox"/>	Angelegt	1025890	9017585	Schulze	Georg	29.10.2010	14.12.2010	Susann-Cathrin Burde	Susann-Cathrin Burde	Deutsche Angestellten Krankenkasse (101560000)	Susann-Cathrin Burde
▼ Fachabteilung: Neurologie											
<input type="checkbox"/>	Angelegt	1025890	9017585	Schulze	Georg	29.10.2010	14.12.2010	Susann-Cathrin Burde	Susann-Cathrin Burde	Deutsche Angestellten Krankenkasse (101560000)	Susann-Cathrin Burde
> Fachabteilung: Urologie											

Arbeitslisten mit:

- ✓ individuelle Spaltenkonfiguration
- ✓ Sortierung nach Spaltenüberschrift
- ✓ Filter frei definieren

„Arbeitslisten“ der Kodier - Revision

ID EFIX® MDK Manager - (ConHT2011)

Daten Start Dokumentation Einzelfall Fallvergleich

Anfrage Arbeitsliste Filter

Neu Löschen Drucken Exportieren Spaltenkonfiguration Konfigurieren Zurücksetzen

Abschließender Erlös
Anfragegrund
Anfragende Stelle
Anfragestellentyp
Art der Anfrage
Aufwandspauschale
Bemerkung Anfrage
Bemerkung Bearbeitung
Bemerkung Ergebnis
Bemerkung FiBu
Bemerkung MedCo
Differenz
Ende der Mahnsperre
Ergebnis KK
Ergebnis MDK
Fristüberschreitung
Inhaltliches Ergebnis
Juristische Klärung
Mahnsperre
Maßnahme MedCo
Patientenunterlagen
Rechnungsbetrag
Rechnungsdatum
Referenzfall
Status KK
Sichwort Referenz
Verschiebung Begehung
Verzugszinsen
Wiedervorlage
Zusatzinfos

Status Fachabteilung

Vollständig	Bearbeitungsstatus	Fallnummer	Patientennummer	Name	Vorname	Aufnahmedatum	Entlassungsdatum	Nachfolger	Überwacher	Krankenkasse	Letzter Bearbeiter
▼ Status: Abgeschlossen											
▶ Fachabteilung: Innere Medizin											
▼ Status: Offen											
▶ Fachabteilung: Allgemeine Chirurgie											
▶ Fachabteilung: Frauenheilkunde und Geburtshilfe											
▶ Fachabteilung: Hals-, Nasen-, Ohrenheilkunde											
▼ Fachabteilung: Innere Medizin											
<input type="checkbox"/>		4101026890	151304096			18.03.2009	18.03.2009		Susann-Cathrin Burde	AOK Sachsen-Anhalt	Thomas Seelig
<input type="checkbox"/>	Angelegt	4101028903	151203635			23.04.2009	29.04.2009	Susann-Cathrin Burde	Susann-Cathrin Burde	AOK Sachsen-Anhalt	Thomas Seelig
<input type="checkbox"/>	Angelegt	4101022890	151012531			10.01.2009	15.01.2009	Susann-Cathrin Burde	Susann-Cathrin Burde	AOK Sachsen-Anhalt	Thomas Seelig
<input type="checkbox"/>	Angelegt	4101041234	154812541			23.11.2009	02.12.2009			AOK Sachsen-Anhalt	Thomas Seelig
<input type="checkbox"/>	Angelegt	1025890	9017585	Schulze	Georg	29.10.2010	14.12.2010	Susann-Cathrin Burde	Susann-Cathrin Burde	Deutsche Angestellten Krankenkasse (101560000)	Susann-Cathrin Burde
▼ Fachabteilung: Neurologie											
<input type="checkbox"/>	Angelegt	1025890	9017585	Schulze	Georg	29.10.2010	14.12.2010	Susann-Cathrin Burde	Susann-Cathrin Burde	Deutsche Angestellten Krankenkasse (101560000)	Susann-Cathrin Burde
▶ Fachabteilung: Urologie											

Arbeitslisten mit:

- ✓ individuelle Spaltenkonfiguration
- ✓ Sortierung nach Spaltenüberschrift
- ✓ Filter frei definieren
- ✓ Arbeitslisten exportieren bzw. drucken

Funktionen

- ✓ Fallbezogene Erfassung der Kodier – Revisionen
- ✓ Historisierung der Dokumentation
- ✓ Dokumente hinterlegen (Link)
- ✓ Wiedervorlage, Arbeitslisten – Orientierung am Bearbeiter
- ✓ **Simulationsmodus u. Probegrouping für mehr. Varianten**
- ✓ veränderbare Standardbriefvorlagen
- ✓ Übersichten: aktuelle Revisions-Fälle, Fälle für erneute Besprechung etc.
- ✓ Reporting/Analysen: offene Fälle, Erfolgsquoten etc.
- ✓ ...

Kodier - Revision Fallsimulation

ID EFIX® MDK Manager - (ConhIT_2009_neu)

Start Einzelfall Dokumentation Fallvergleich

Erster zurück von 2 weiter Letzter

Hinzufügen Löschen Gruppen

Originalfall MDK Vorschlag

ID DIACOS®

Codieren

Fallauswahl

Navigation Simulation

FallNr.: ID02206 PatNr.: ID02206 Name: Vorname: Diff. Gesamt: -1.638,50 € Diff. Zuschlag: 0,00 € Diff. Abschlag: 1.052,70 € Diff. DRG: -2.691,20 €

DRG	Text	CW	Betrag	Zuschlag	Abschlag
B17A	Eingriffe an peripher...	2,20	6.374,20 €	0,00 €	
R12B	1,63 Andere hämatologische und so...		4.735,70 €	0,00 €	1.052,70 €

Entgelte

Diagnosen

G	H	Code	Lok	Katalogtext	Version	Sek. Code	SekLok	Sek. Katalogtext
<input checked="" type="checkbox"/>	<input checked="" type="checkbox"/>	G70.0		Myasthen...	2009			
<input checked="" type="checkbox"/>	<input type="checkbox"/>	J45.9		Asthma b...	2009			
<input checked="" type="checkbox"/>	<input type="checkbox"/>	C37		Bösartige ...	2009			
<input checked="" type="checkbox"/>	<input type="checkbox"/>	G70.0		Myasthen...	2009			

Prozeduren

G	Code	Lok	Katalogtext	Version	Datum
<input checked="" type="checkbox"/>	5-986		Minimalinv...	2009	24.04.2009
<input checked="" type="checkbox"/>	5-077.4		Exzision u...	2009	24.04.2009
<input checked="" type="checkbox"/>	8-930		Monitorin...	2009	24.04.2009

Falldetails

Aufnahmearlass: Einweisung durch einer Verweildauer: 5 Geschlecht: männlich

Aufnahmegrund (1): Krankenhausbehandlur Urlaubstage: 0 Alter: 51

Aufnahmegrund (2): Normalfall TOB: Gewicht:

Entlassungsgrund: Behandlung regulär be Beatmung in h: 0 Vers. Nr.:

Aufnahmedatum: 23.04.2009 Intensiv: 1 Einzugsgebiet: 10365

Entlassungsdatum: 28.04.2009 Krankenkasse: Betriebskranker Geburtsdatum: 01.01.1957

Entl. FAB: Allgemeine Chirurgie Entl. Station:

Kodier - Revision Fallsimulation

ID EFIX® MDK Manager - (ConhIT_2009_neu)

Start Einzelfall Dokumentation Fallvergleich

Erster zurück von 2 weiter Letzter

Hinzufügen Löschen Gruppen

Originalfall MDK Vorschlag

ID DIACOS®

Codieren

Fallauswahl

FallNr.: ID02206 PatNr.: ID02206 Name: Vorname: Diff. Gesamt: -1.638,50 € Diff. Zuschlag: 0,00 € Diff. Abschlag: 1.052,70 € Diff. DRG: -2.691,20 €

DRG	Text	CW	Betrag	Zuschlag	Abschlag
B17A	Eingriffe an peripher...	2,20	6.374,20 €	0,00 €	
R12B	1,63	Andere hämatologische und so...	4.735,70 €	0,00 €	1.052,70 €

Entgelte

Diagnosen

G	H	Code	Lok	Katalogtext	Version	Sek. Code	SekLok	Sek. Katalogtext
<input checked="" type="checkbox"/>	<input checked="" type="checkbox"/>	G70.0		Myasthen...	2009			
<input checked="" type="checkbox"/>	<input type="checkbox"/>	J45.9		Asthma b...	2009			
<input checked="" type="checkbox"/>	<input type="checkbox"/>	C37		Bösartige ...	2009			
<input checked="" type="checkbox"/>	<input type="checkbox"/>	G70.0		Myasthen...	2009			

Prozeduren

G	Code	Lok	Katalogtext	Version
<input checked="" type="checkbox"/>	5-986		Minimalinv...	2009
<input checked="" type="checkbox"/>	5-077.4		Exzision u...	2009
<input checked="" type="checkbox"/>	8-930		Monitorin...	2009

Falldetails

Aufnahmearlass: Einweisung durch einen Verweildauer: 5 Geschlecht: männlich

Aufnahmegrund (1): Krankenhausbehandlung Urlaubstage: 0 Alter: 51

Aufnahmegrund (2): Normalfall TOB: Gewicht:

Entlassungsgrund: Behandlung regulär be Beatmung in h: 0 Vers. Nr.:

Aufnahmedatum: 23.04.2009 Intensiv: 1 Einzugsgebiet: 10365

Entlassungsdatum: 28.04.2009 Krankenkasse: Betriebskrankent Geburtsdatum: 01.01.1957

Entl. FAB: Allgemeine Chirurgie Entl. Station:

✓ Gegenüberstellung beliebiger Fallsimulationen
z.B. „Vorschlag-Revision“ und „Originalfall“

MDK Manager – Reiter Einzelfall Fallsimulation

ID EFIX® MDK Manager - (ConhIT_2009_neu)

Start Einzelfall Dokumentation Fallvergleich

Erster zurück von 2 weiter Letzter

Hinzufügen Löschen Gruppen

Originalfall MDK Vorschlag

ID DIACOS®

Codieren

Fallauswahl

FallNr.: ID02206 PatNr.: ID02206 Name: Vorname: Diff. Gesamt: -1.638,50 € Diff. Zuschlag: 0,00 € Diff. Abschlag: 1.052,70 € Diff. DRG: -2.691,20 €

DRG	Text	CW	Betrag	Zuschlag	Abschlag
B17A	Eingriffe an peripher...	2,20	6.374,20 €	0,00 €	
R12B	1,63	Andere hämatologische und so...	4.735,70 €	0,00 €	1.052,70 €

Entgelte

Diagnosen

G	H	Code	Lok	Katalogtext	Version	Sek. Code	SekLok	Sek. Katalogtext
<input checked="" type="checkbox"/>	<input checked="" type="checkbox"/>	G70.0		Myasthen...	2009			
<input checked="" type="checkbox"/>	<input type="checkbox"/>	J45.9		Asthma b...	2009			
<input checked="" type="checkbox"/>	<input type="checkbox"/>	C37		Bösartige ...	2009			
<input checked="" type="checkbox"/>	<input type="checkbox"/>	G70.0		Myasthen...	2009			

Prozeduren

G	Code	Lok	Katalogtext	Version
<input checked="" type="checkbox"/>	5-986		Minimalinv...	2009
<input checked="" type="checkbox"/>	5-077.4		Exzision u...	2009
<input checked="" type="checkbox"/>	8-930		Monitorin...	2009

Falldetails

Aufnahmearlass: Einweisung durch einen Verweildauer: 5 Geschlecht: männlich

Aufnahmegrund (1): Krankenhausbehandlung Urlaubstage: 0 Alter: 51

Aufnahmegrund (2): Normalfall TOB: Gewicht:

Entlassungsgrund: Behandlung regulär be Beatmung in h: 0 Vers. Nr.:

Aufnahmedatum: 23.04.2009 Intensiv: 1 Einzugsgebiet: 10365

Entlassungsdatum: 28.04.2009 Krankenkasse: Betriebskranker Geburtsdatum: 01.01.1957

Entl. FAB: Allgemeine Chirurgie Entl. Station:

✓ Gegenüberstellung beliebiger Fallsimulationen
z.B. „Vorschlag-Revision“ und „Originalfall“

✓ Darstellung der Erlösdifferenzen

MDK Manager – Reiter Einzelfall Fallsimulation

Navigation: Erster, zurück, von 2, weiter, Letzter

Simulation: Hinzufügen, Löschen, Gruppen

Fallauswahl: Originalfall, MDK Vorschlag

Codieren: ID DIACOS®

FallNr.: ID02206 PatNr.: ID02206 Name: Vorname: Diff. Gesamt: -1.638,50 € Diff. Zuschlag: 0,00 € Diff. Abschlag: 1.052,70 € Diff. DRG: -2.691,20 €

DRG	Text	CW	Betrag	Zuschlag	Abschlag
B17A	Eingriffe an peripher...	2,20	6.374,20 €	0,00 €	
R12B	1,63	Andere hämatologische und so...	4.735,70 €	0,00 €	1.052,70 €

Entgelte

G	H	Code	Lok	Katalogtext	Version	Sek. Code	SekLok	Sek. Katalogtext
<input checked="" type="checkbox"/>	<input checked="" type="checkbox"/>	G70.0		Myasthen...	2009			
<input checked="" type="checkbox"/>	<input type="checkbox"/>	J45.9		Asthma b...	2009			
<input checked="" type="checkbox"/>	<input type="checkbox"/>	C37		Bösartige ...	2009			
<input checked="" type="checkbox"/>	<input type="checkbox"/>	G70.0		Myasthen...	2009			

Diagnosen

G	H	Code	Lok	Katalogtext	Version	Sek. Code	SekLok	Sek. Katalogtext
<input checked="" type="checkbox"/>	<input type="checkbox"/>	G70.0		Myasthen...	2009			
<input checked="" type="checkbox"/>	<input type="checkbox"/>	J45.9		Asthma b...	2009			
<input checked="" type="checkbox"/>	<input checked="" type="checkbox"/>	C37		Bösartige ...	2009			
<input checked="" type="checkbox"/>	<input type="checkbox"/>	G70.0		Myasthen...	2009			

Prozeduren

G	Code	Lok	Katalogtext	Version
<input checked="" type="checkbox"/>	5-986		Minimalinv...	2009
<input checked="" type="checkbox"/>	5-077.4		Exzision u...	2009
<input checked="" type="checkbox"/>	8-930		Monitorin...	2009

Falldetails

Aufnahmeanlass: Einweisung durch einen Arzt

Aufnahmegrund (1): Krankenhausbehandlung

Aufnahmegrund (2): Normalfall TOB: [] Gewicht: []

Entlassungsgrund: Behandlung regulär be Beatmung in h: 0 Vers. Nr.: []

Aufnahmedatum: 23.04.2009 Intensiv: 1 Einzugsgebiet: 10365

Entlassungsdatum: 28.04.2009 Krankenkasse: Betriebskranker Geburtsdatum: 01.01.1957

Entl. FAB: Allgemeine Chirurgie Entl. Station: []

- ✓ Gegenüberstellung beliebiger Fallsimulationen z.B. „Vorschlag-Revision“ und „Originalfall“
- ✓ Darstellung der Erlösdifferenz
- ✓ Übernahme der Erlösdifferenz in die Dokumentation

MDK Manager – Reiter Einzelfall Fallsimulation

Navigation: Erster, zurück, von 2, weiter, Letzter

Simulation: Hinzufügen, Löschen, Gruppen

Fallauswahl: Originalfall, MDK Vorschlag

Codieren: ID DIACOS®

FallNr.: ID02206 PatNr.: ID02206 Name: Vorname: Diff. Gesamt: -1.638,50 € Diff. Zuschlag: 0,00 € Diff. Abschlag: 1.052,70 € Diff. DRG: -2.691,20 €

DRG	Text	CW	Betrag	Zuschlag	Abschlag
B17A	Eingriffe an peripher...	2,20	6.374,20 €	0,00 €	
R12B	1,63 Andere hämatologische und so...		4.735,70 €	0,00 €	1.052,70 €

Entgelte

G	H	Code	Lok	Katalogtext	Version	Sek. Code	SekLok	Sek. Katalogtext
<input checked="" type="checkbox"/>	<input checked="" type="checkbox"/>	G70.0		Myasthen...	2009			
<input checked="" type="checkbox"/>	<input type="checkbox"/>	J45.9		Asthma b...	2009			
<input checked="" type="checkbox"/>	<input type="checkbox"/>	C37		Bösartige ...	2009			
<input checked="" type="checkbox"/>	<input type="checkbox"/>	G70.0		Myasthen...	2009			

Diagnosen

G	H	Code	Lok	Katalogtext	Version	Sek. Code	SekLok	Sek. Katalogtext
<input checked="" type="checkbox"/>	<input type="checkbox"/>	G70.0		Myasthen...	2009			
<input checked="" type="checkbox"/>	<input type="checkbox"/>	J45.9		Asthma b...	2009			
<input checked="" type="checkbox"/>	<input type="checkbox"/>	C37		Bösartige ...	2009			
<input checked="" type="checkbox"/>	<input type="checkbox"/>	G70.0		Myasthen...	2009			

Prozeduren

G	Code	Lok	Katalogtext	Version
<input checked="" type="checkbox"/>	5-986		Minimalinv...	2009
<input checked="" type="checkbox"/>	5-077.4		Exzision u...	2009
<input checked="" type="checkbox"/>	8-930		Monitorin...	2009

Falldetails

Aufnahmeanlass: Einweisung durch einer

Aufnahmegrund (1): Krankenhausbehandlung

Aufnahmegrund (2): Normalfall

Entlassungsgrund: Behandlung regulär be

Aufnahmedatum: 23.04.2009

Entlassungsdatum: 28.04.2009 Krankenkasse: Betriebskranker Geburtsdatum: 01.01.1957

Entl. FAB: Allgemeine Chirurgie Entl. Station:

- ✓ Gegenüberstellung beliebiger Fallsimulationen z.B. „Vorschlag-Revision“ und „Originalfall“
- ✓ Darstellung der Erlösdifferenz
- ✓ Übernahme der Erlösdifferenz in die Dokumentation
- ✓ Einsprung in ID DIACOS® möglich

MDK Manager – Reiter Einzelfall Fallsimulation

DRG	Text	CW	Betrag	Zuschlag	Abschlag
B17A	Eingriffe an peripher...	2,20	6.374,20 €	0,00 €	
R12B	1,63		4.735,70 €	0,00 €	1.052,70 €

G	H	Code	Lok	Katalogtext	Version	Sek. Code	Sek.Lok	Sek. Katalogtext
<input checked="" type="checkbox"/>	<input checked="" type="checkbox"/>	G70.0		Myasthen...	2009			
<input checked="" type="checkbox"/>	<input type="checkbox"/>	J45.9		Asthma b...	2009			
<input checked="" type="checkbox"/>	<input type="checkbox"/>	C37		Bösartige ...	2009			
<input checked="" type="checkbox"/>	<input type="checkbox"/>	G70.0		Myasthen...	2009			

G	H	Code	Lok	Katalogtext	Version	Sek. Code	Sek.Lok	Sek. Katalogtext
<input checked="" type="checkbox"/>	<input type="checkbox"/>	G70.0		Myasthen...	2009			
<input checked="" type="checkbox"/>	<input type="checkbox"/>	J45.9		Asthma b...	2009			
<input checked="" type="checkbox"/>	<input checked="" type="checkbox"/>	C37		Bösartige ...	2009			
<input checked="" type="checkbox"/>	<input type="checkbox"/>	G70.0		Myasthen...	2009			

G	Code	Lok	Katalogtext	Version
<input checked="" type="checkbox"/>	5-986		Minimalinv...	2009
<input checked="" type="checkbox"/>	5-077.4		Exzision u...	2009
<input checked="" type="checkbox"/>	8-930		Monitorin...	2009

Falldetails:

Aufnahmeanlass: Einweisung durch einer
Aufnahmegrund (1): Krankenhausbehandlur
Aufnahmegrund (2): Normalfall
Entlassungsgrund: Behandlung regulär be
Aufnahmedatum: 23.04.2009
Entlassungsdatum: 28.04.2009
Entl. FAB: Allgemeine Chirurgie

- ✓ Gegenüberstellung beliebiger Fallsimulationen z.B. „Vorschlag-Revision“ und „Originalfall“
- ✓ Darstellung der Erlösdifferenz
- ✓ Übernahme der Erlösdifferenz in die Dokumentation
- ✓ Einsprung in ID DIACOS[®] möglich
- ✓ Navigation innerhalb der gefilterten Fallmenge

Funktionen

- ✓ Fallbezogene Erfassung der Kodier – Revisionen
- ✓ Historisierung der Dokumentation
- ✓ Dokumente hinterlegen (Link)
- ✓ Wiedervorlage, Arbeitslisten – Orientierung am Bearbeiter
- ✓ Simulationsmodus u. Probegrouping für mehr. Varianten
- ✓ **veränderbare Standardbriefvorlagen**
- ✓ Übersichten: aktuelle Revisions-Fälle, Fälle für erneute Besprechung etc.
- ✓ Reporting/Analysen: offene Fälle, Erfolgsquoten etc.
- ✓ ...

Dokumentation Anschreiben - Vorlagen

Aufruf aus der **Dokumentation**

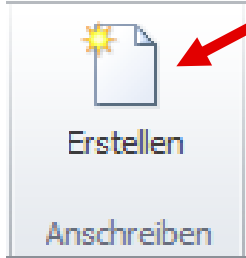

Dokumentation Anschreiben - Vorlagen

Auswahl des Anschreibens

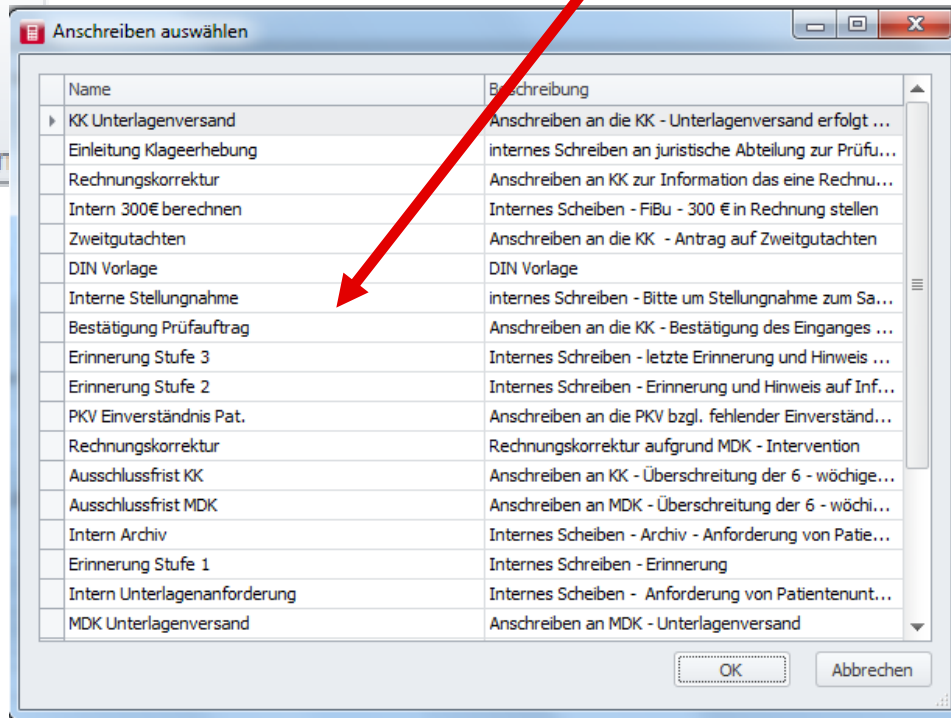
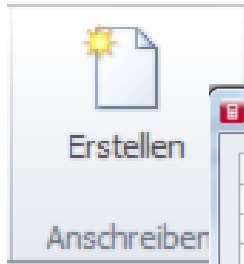

Dokumentation Anschreiben - Vorlagen

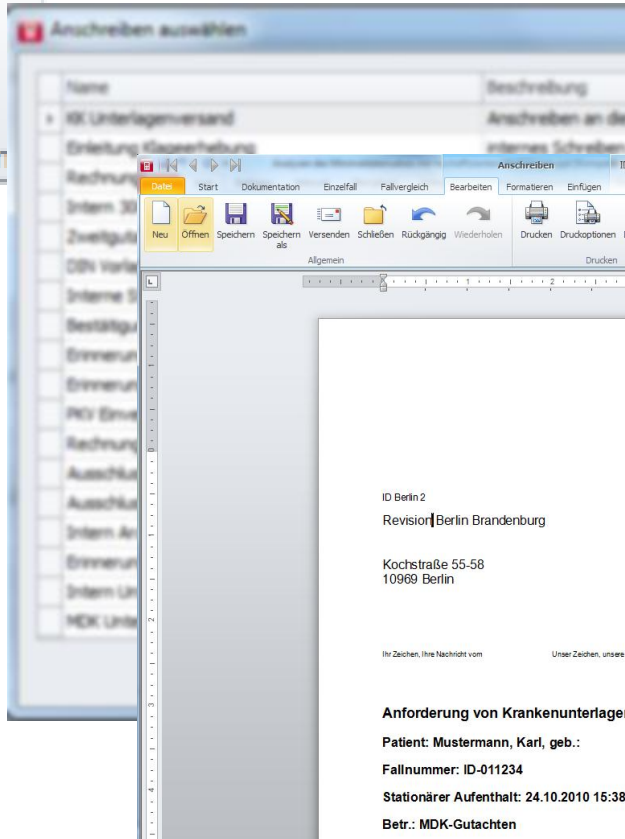
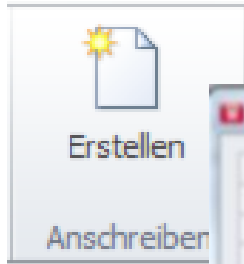

- ✓ Anschreiben - Vorlagen sind editierbar
- ✓ Bestimmte Informationen aus dem Einzelfall werden automatisch übernommen

Dokumentation im
Gesundheitswesen

Funktionen

- ✓ Fallbezogene Erfassung der Kodier – Revisionen
- ✓ Historisierung der Dokumentation
- ✓ Dokumente hinterlegen (Link)
- ✓ Wiedervorlage, Arbeitslisten – Orientierung am Bearbeiter
- ✓ Simulationsmodus u. Probegrouping für mehr. Varianten
- ✓ veränderbare Standardbriefvorlagen
- ✓ **Übersichten: aktuelle Revisions-Fälle, Fälle für erneute Besprechung etc.**
- ✓ Reporting/Analysen: offene Fälle, Erfolgsquoten etc.
- ✓ ...

Funktionen

- ✓ Fallbezogene Erfassung der Kodier – Revisionen
- ✓ Historisierung der Dokumentation
- ✓ Dokumente hinterlegen (Link)
- ✓ Wiedervorlage, Arbeitslisten – Orientierung am Bearbeiter
- ✓ Simulationsmodus u. Probegrouping für mehr. Varianten
- ✓ veränderbare Standardbriefvorlagen
- ✓ Übersichten: aktuelle Revisions-Fälle, Fälle für erneute Besprechung etc.
- ✓ Reporting/Analysen: offene Fälle, Erfolgsquoten etc.
- ✓ ...

Reporting/Analysen: offene Fälle, Erfolgsquoten
etc.

ID EFIX® Analyzer Überblick

- **auf Grundlage von MS SQL Server Analysis Services**
- OLAP -basiert
- Auswahl an vordefinierten Auswertungen
- Individuell Auswertungen zusammenstellen

ID EFIX® Analyzer Überblick

- auf Grundlage von MS SQL Server Analysis Services
- **OLAP -basiert**
- Auswahl an vordefinierten Auswertungen
- Individuell Auswertungen zusammenstellen

ID EFIX® Analyzer Überblick

- auf Grundlage von MS SQL Server Analysis Services
- OLAP -basiert
- **Auswahl an vordefinierten Auswertungen**
- Individuell Auswertungen zusammenstellen

Analyzer vordefinierte Auswertungen

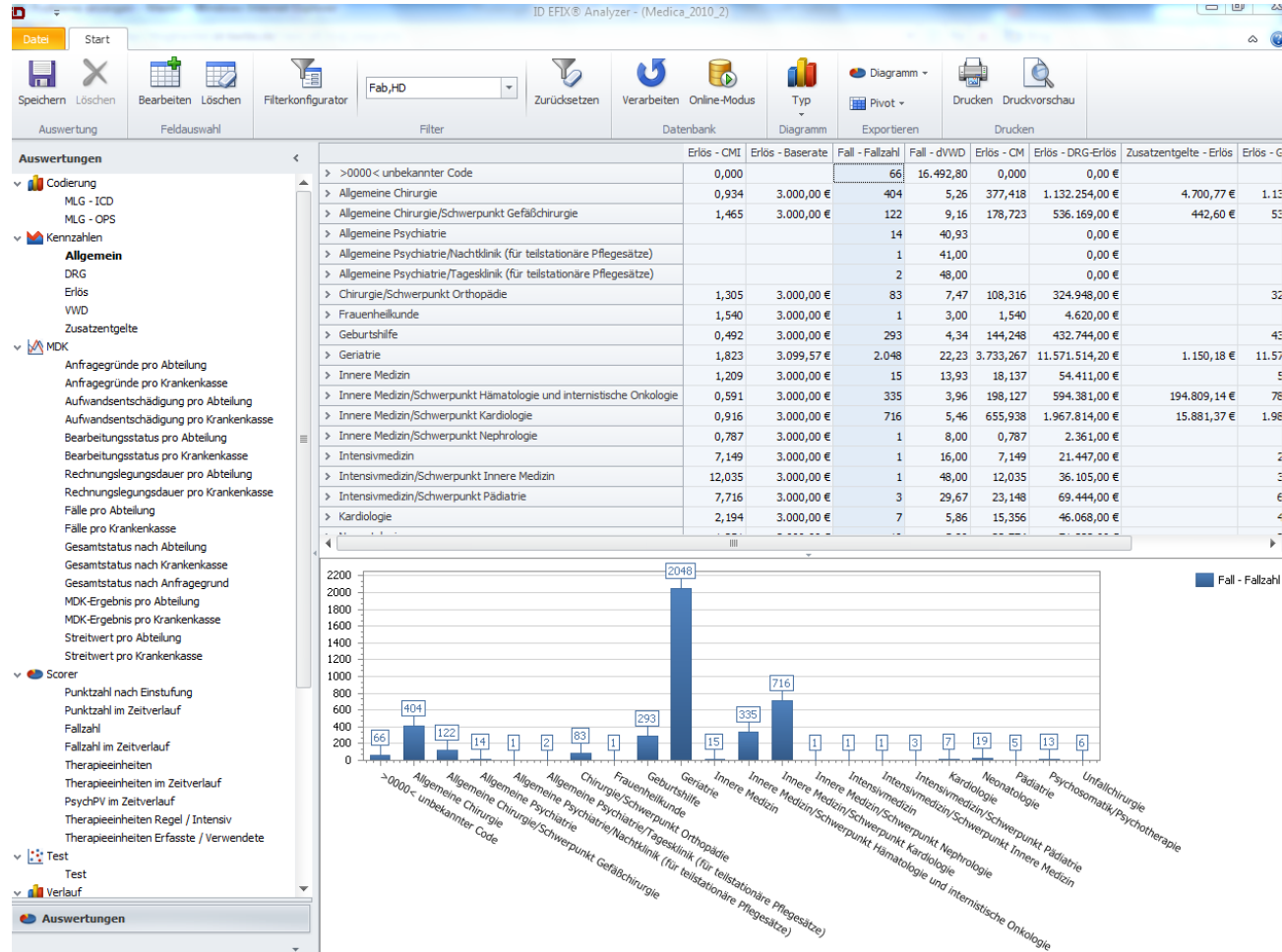

ID EFIX® Analyzer Überblick

- auf Grundlage von MS SQL Server Analysis Services
- OLAP -basiert
- Auswahl an vordefinierten Auswertungen
- **Individuell Auswertungen zusammenstellen**

Eigene Auswertungen zusammenstellen

... interessante Analysen

- Revisionen pro FAB, DRG, Zeitraum
- Revisionen bzgl. VWD
- Bearbeitungsdauer der Revisionsfälle
- Erlösdifferenzen zwischen ursprünglicher und revidierter Kodierung
- Offene Revisionen zum Jahresabschluss mit Schätzung der zu erwartenden Erlösdifferenzen

Prozentuale Verteilung der Revisionsfälle auf die Versicherer

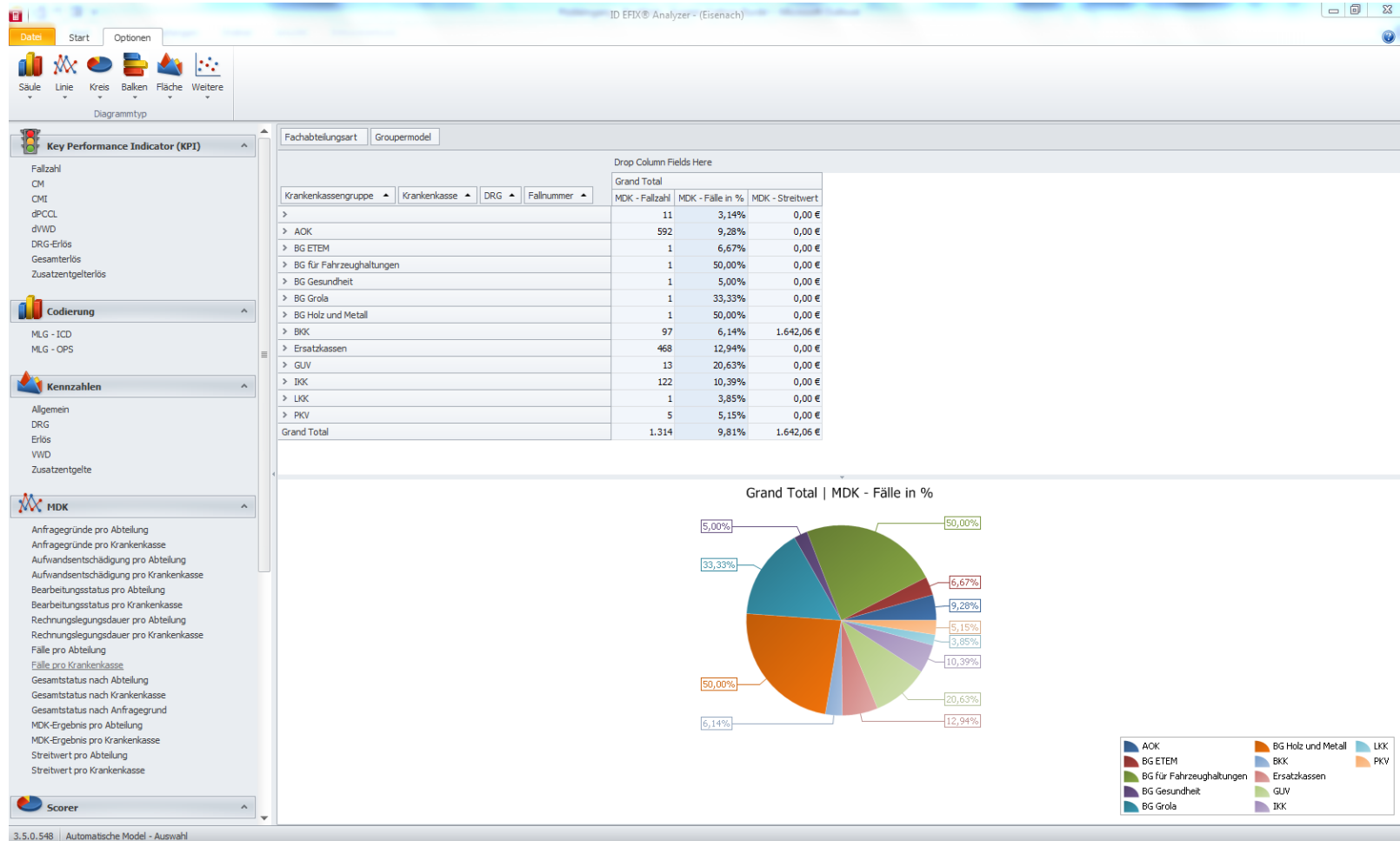

Revisionsfälle pro Monat und Versicherer

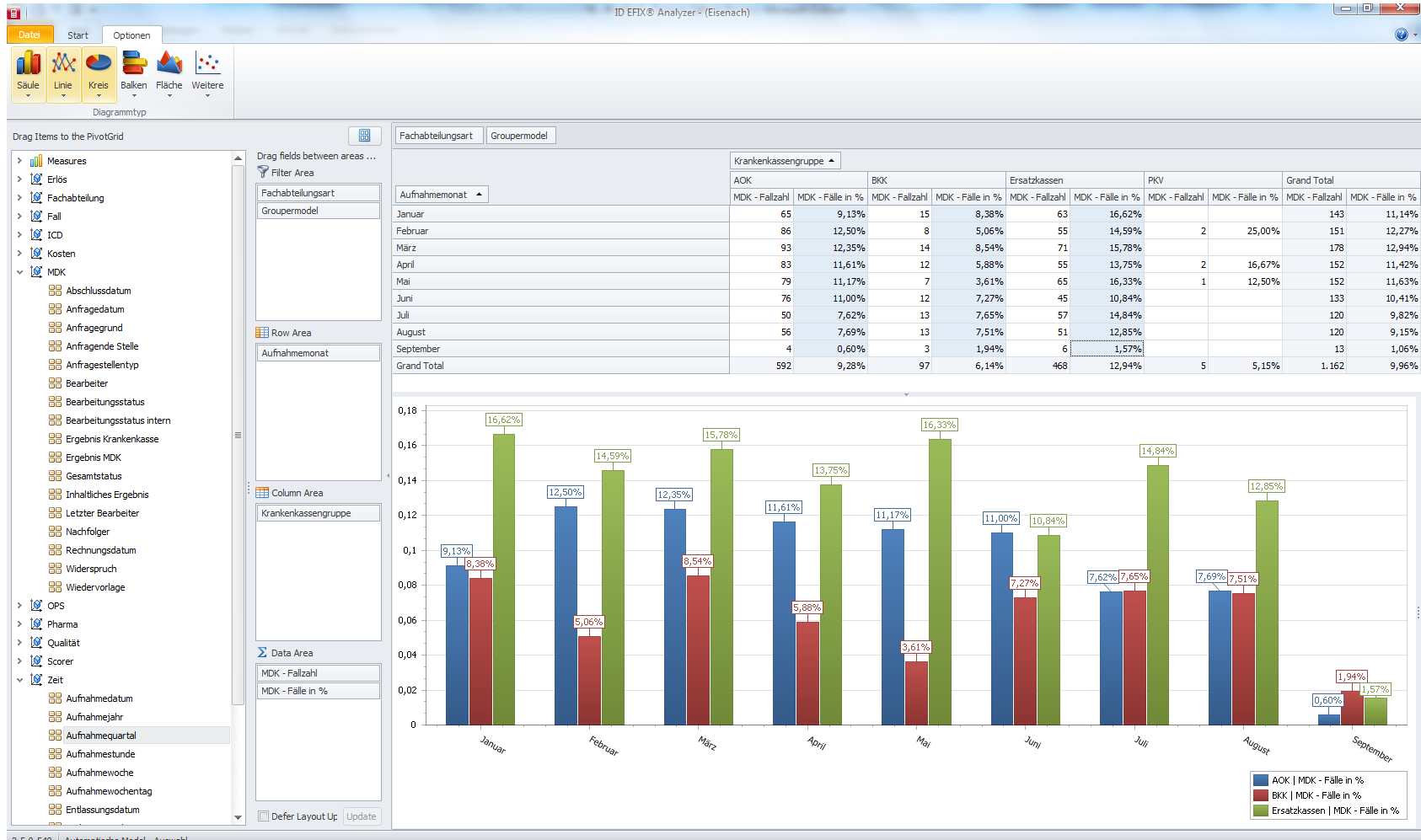

3.5.0.548 | Automatische Model - Auswahl

Häufigste Gründe für Kodier – Revisionen pro Versicherer

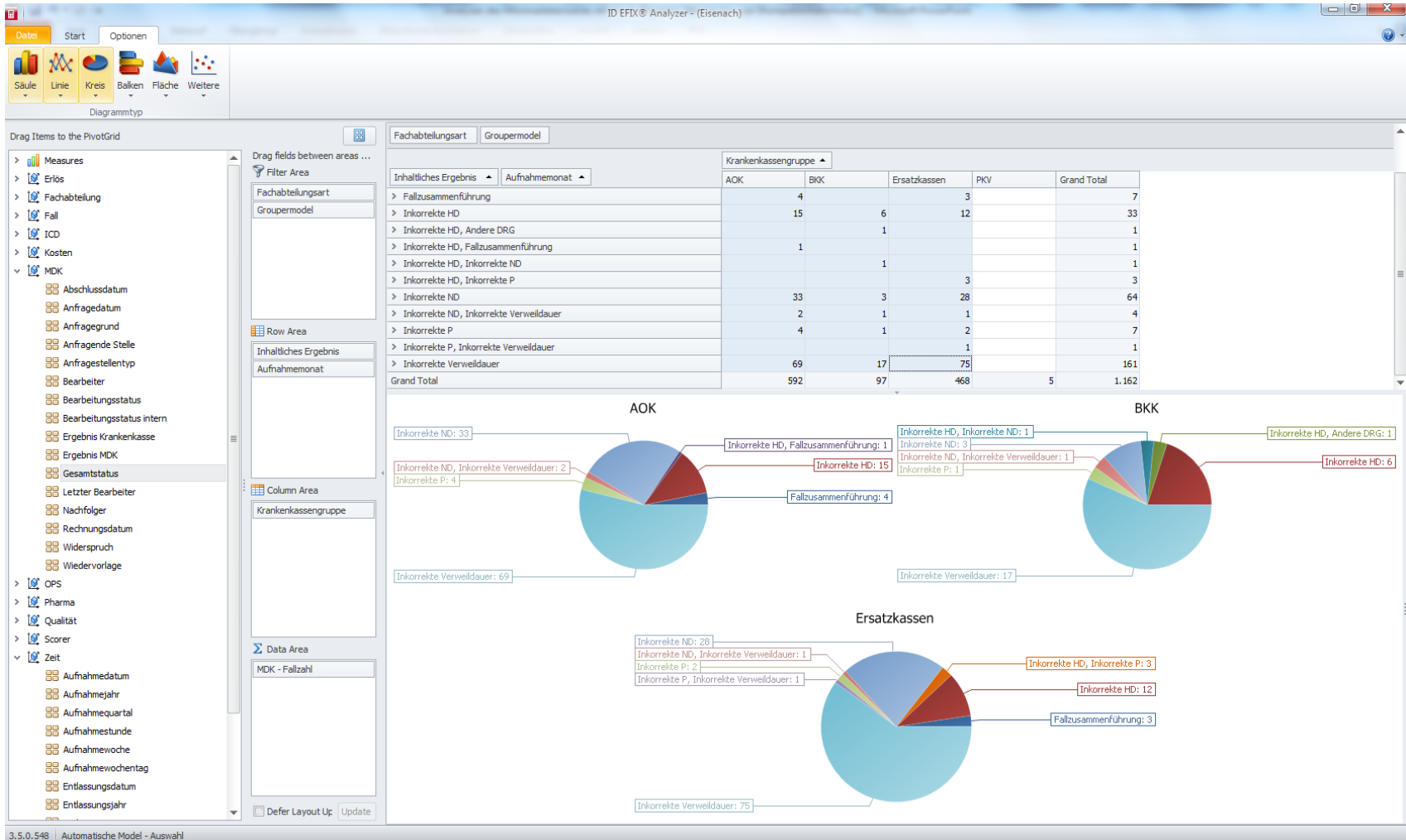

Interne Bearbeitungsdauer der Revisionsfälle monatlich

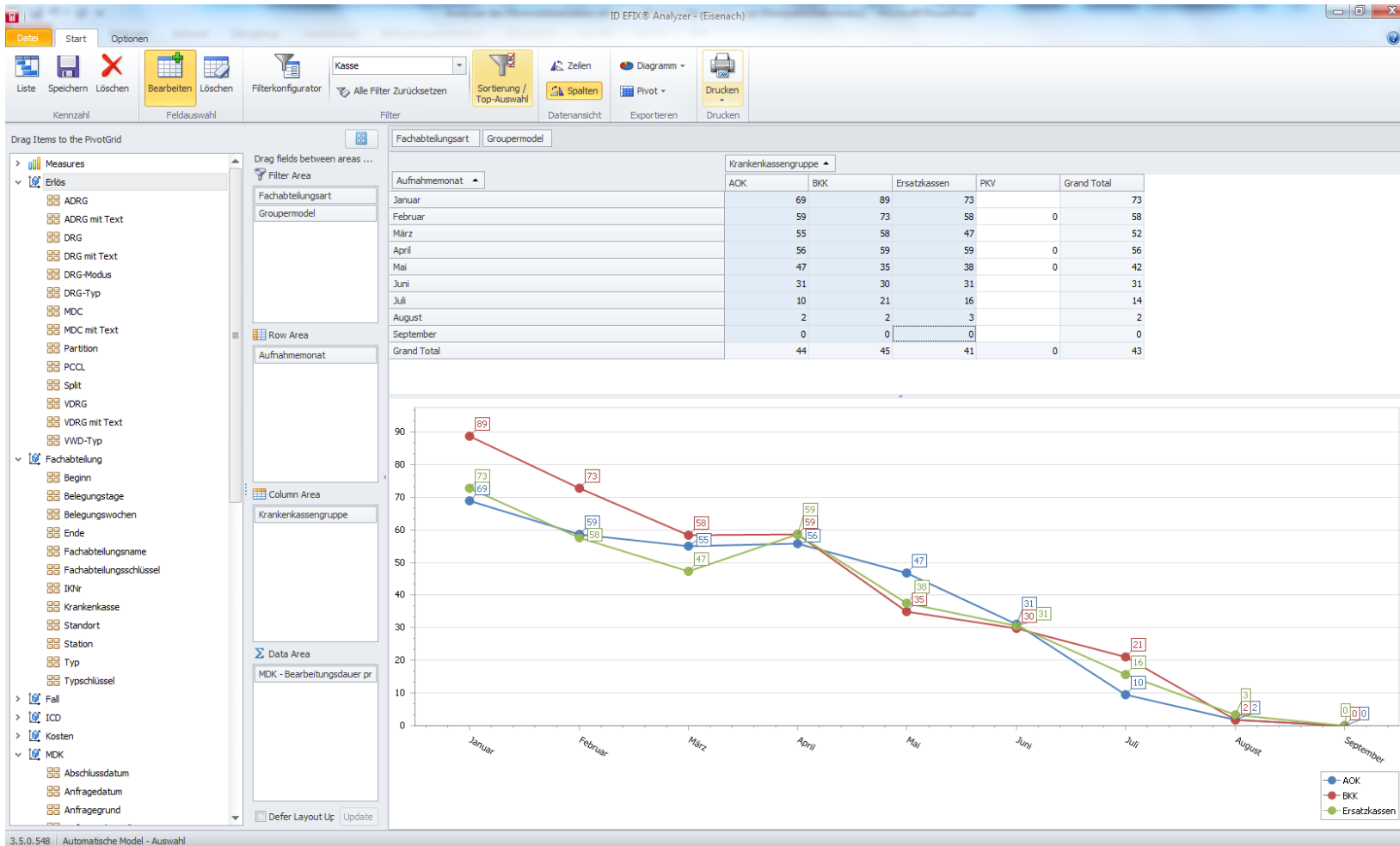

Erlösdifferenzen zwischen ursprünglicher und revidierter Kodierung

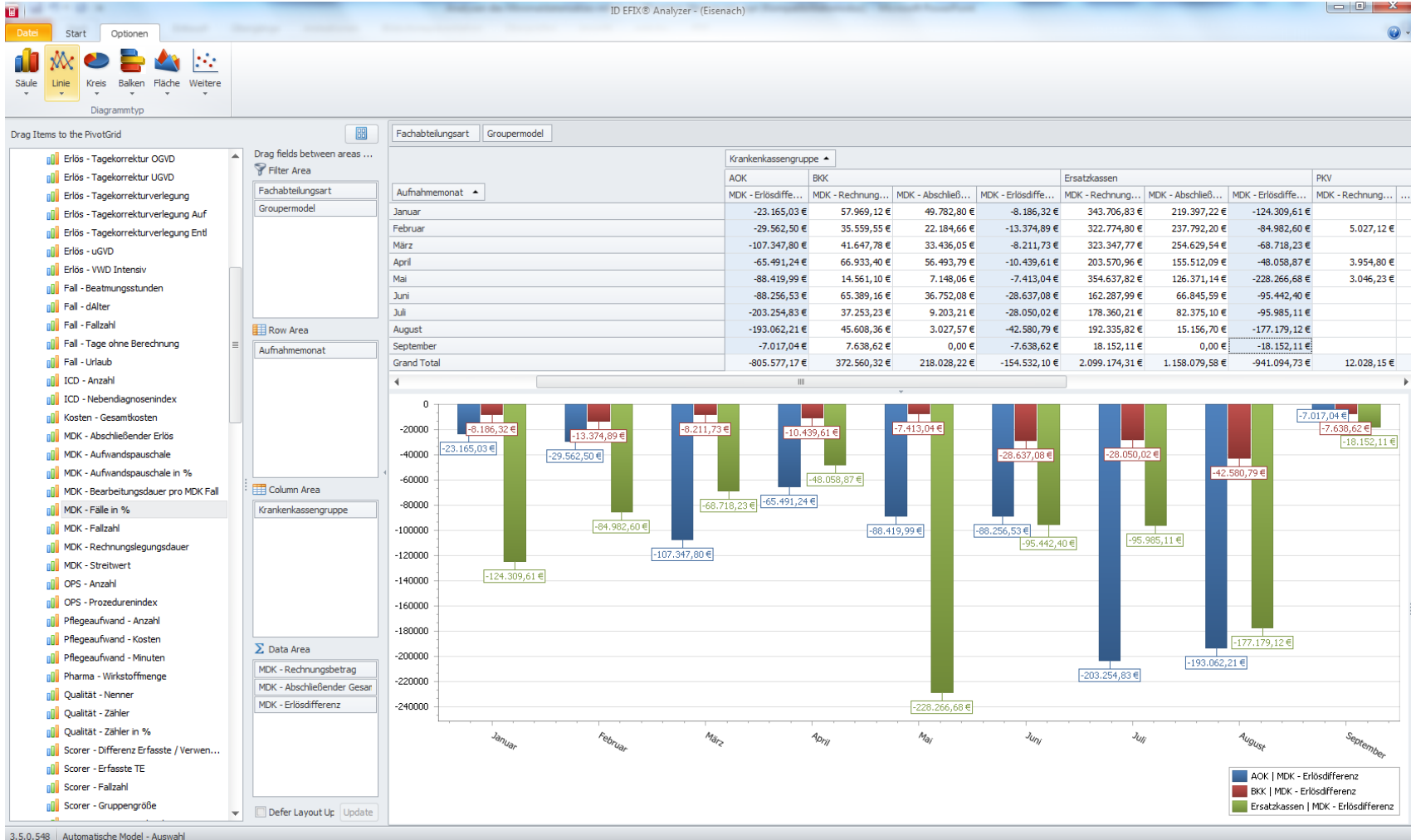

ID EFIX[®] Reporting

- ✓ auf Grundlage von MS SQL Server Reporting Services
- ✓ neue Oberfläche im MS Office 2010 Style
- ✓ Zeitverlauf über mehr als zwei Jahre
- ✓ Berichtsvarianten: für eine Fachabteilung, für mehrere Spitäler, für mehrere Fachabteilungen etc.
- ✓ Leistungsübersicht mit Hochrechnung
- ✓ vielfältige Optionen (z. B. Anzeige ICD drei- oder vierstellig, etc.)
- ✓ Bericht ist sofort an der Oberfläche sichtbar
- ✓ Export in verschiedenen Formaten (CSV, PDF, Excel, XML, Word)
- ✓ eigenes Logo und Kommentarfeld
- ✓ E-Mail- bzw. Datei Abonnement

ID EFIX® Reporting Leistungsübersicht

Kennzahlen Darstellung Dokumentstruktur Seitenlayout Zoom Drucken Seite einrichten Exportieren ID MEDCODE CHECK® / MedPlus Gruppen

Optio... Ansicht Drucken Export Grouping

Bericht: Jahr BUR Abteilung
 DB: E
 IKZ: 12345678

Zeitraum: Entl. 31.12.2008 - Entl. 20.09.2009
 FABs : Alle Fachabteilungen
 Zuordnung: Nach Austrittsdatum

Leistungsübersicht

	12345678	12345678 Jahresplan	12345678 HR	12345678 HR- Jahresplan	12345678 Abweichung	Gesamt
Gesamtfallzahl	887	1'300	1'183	-117	-9.03%	887
Anzahl Müll-DRG	0	0	0			0
Anteil Müll-DRG Gesamt in %	0.00	0.00	0.00			0.00
hochgerechnete fehlende Erlöse	0 SFr.		0 SFr.			0 SFr.
Anzahl verschiedene DRG	276					
Casemix gesamt	727.64	1'020.00	970.18	-49.82	-4.88%	727.64
CMI gesamt	0.820	0.785	0.820	0.036	4.55%	0.820
durchschnittliche Aufenthaltsdauer (LOS)	5.92	6.00	5.92	-0.08	-1.26%	5.92
ALOS	6.15		6.15			6.15
Differenz LOS/ALOS	-0.23					
Nebendiagnosenindex	2.80					
Behandlungsindex	2.02					
DRG-Zuschläge HTP gesamt	0 SFr.					
Anteil Fälle HTP in %	3.61					
DRG-Abschläge LTP gesamt	-119'188 SFr.	0 SFr.	-158'918 SFr.	-158'918 SFr.		-119'188 SFr.
Anteil Fälle LTP in %	12.51					12.51
Anteil Normallieger <= ALOS in %	47.01					47.01
Anteil Normallieger > ALOS in %	36.87					36.87
DRG-Erlöse gesamt	2'182'909 SFr.	0 SFr.	2'910'545 SFr.	2'910'545 SFr.		2'182'909 SFr.

Jetzt auch für die Darstellung nach Fachabteilung oder BUR:

- ✓ Planung und Hochrechnung
- ✓ Farbliche Darstellung der Abweichungen

Modul Reporting Revision - Kennzahlen

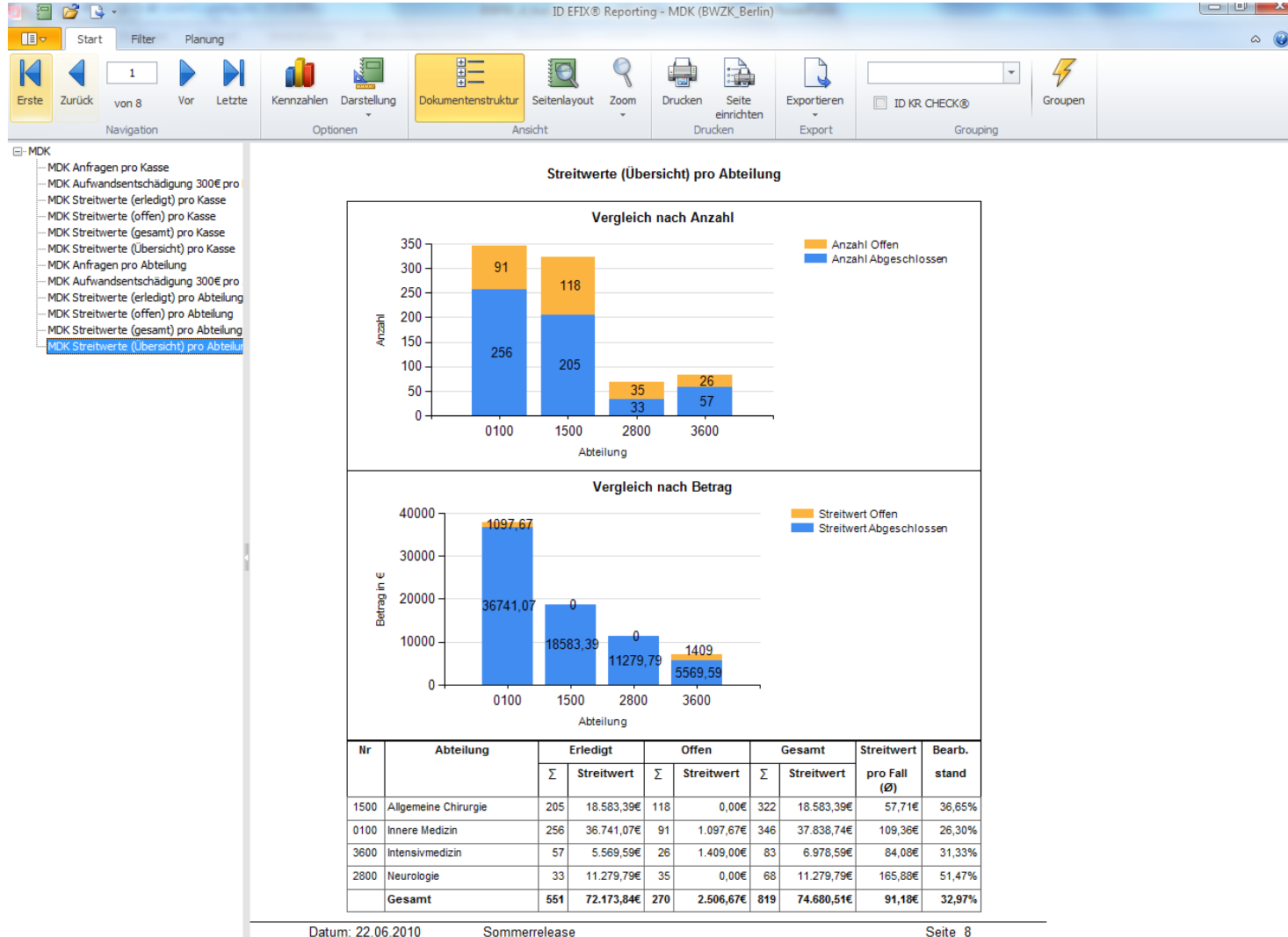

ID EFIX® Reporting Abonnement - Funktion

Fertiggestellte Berichte können mit der Abonnement - Funktion zu festgelegten Zeitpunkten an bestimmte Empfänger versandt bzw. auf festgelegte Dateipfade gestellt werden.

Zeit für Ihre Fragen ...!

Vielen Dank & MERCI!

Support und Consulting

ID Support:

- Firstlevel Support über St. Gallen (WigaSoft)
Tel. +41 71 274 51 93
- Secondlevel Support über ID Support in Berlin
Tel. +49 30 246 26 112

ID Consulting:

- Technische Beratung und Installationsbetreuung
- Inhaltliche Schulung
- Unterstützung bei Einführung der ID Systeme